



MAYIS 2015  
FİYAT LİSTESİ



## **Sürekli genişleyen ürün çeşitliliği**

Sektörel gündemi yakından takip ve yeni ihtiyaçları analiz ediyor, bu kapsamda Ar-Ge çalışmaları yürütüyoruz.

## **LED Teknolojisi yatırımları**

Enerji tasarrufu ve kullanım alanlarında sağladığı avantajlar gözönünde bulundurularak LED Teknolojisine sürekli yatırım yapıyoruz.

## **Kurumsal proje çözümleri**

Kişiler ve kurumlara (Okul, Hastane, Havalimanı, Otopark vs.) özel projeler geliştiriyor, çözümler sunuyoruz.

## **AB standartlarında üretim ve denetim**

Ürünlerimizde Avrupa Birliği'nin önerdiği test cihazları kullanarak kaçak akım ve topraklama testleri yapıyoruz. Üretim aşamalarımızın her safhası **ISO 9001** kalite sertifikasına ve **TSE** standartlarına uygun olarak kontrol edilmektedir.



Karaköy Şube & Showroom



Perpa Şube & Showroom



Bakü Satış Ofisi



## 1940'dan Bugüne...

*Kolaylık elektrik, 1940 yılında kurularak elektrik tesisatı ve elektrikli cihazların tamir işleriyle hizmete başlamıştır.*

*Şirketin kurucusu Albert Benmahir'in 1944 yılında vefatını takiben eşi Rebecca Benmahir şirketin başına geçmiş ve "Kolaylık Elektrik Evi Rifka Benmahir" ünvanıyla faaliyete devam etmiştir.*

*1953 yılında aynı şirkette tezgahlar olarak işe başlayan Rıdtem DOĞAN, Rebecca Benmahir'in 1970 yılında İsrail'e yerleşme kararı üzerine şirketi devralmıştır.*

*1991 yılında ünvanını "Kolaylık Elektrik Sanayi ve Ticaret A.Ş." olarak değiştiren şirketin Yönetim Kurulu Başkanlığı'nı halen M. Semih DOĞAN yürütmektedir. 1989 yılında elektrik tesisat malzemeleri üretimine başlayan firma, 1997 yılında endüstriyel aydınlatma sektörüne de adımını atarak üretim alanını ve ürün gamını genişletmiştir. Halihazırda Beylikdüzü'nde 4.000m<sup>2</sup> kapalı alanda üretim, 2.250 m<sup>2</sup> depolama alanı ve 150 çalışanıyla cam elyaf takviyeli polyster BMC hamuru ve bu hammaddeden üretilen çeşitli elektrik malzemeleri imal eden firma; ithalat ihracat da yapmaktadır. Karaköy Büyük Hendek Caddesi'nde 5 katlı toplam 325 m<sup>2</sup> müstakil Showroom ayrıca Perpa Ticaret Merkezinde Showroom ve deposu ile, imal ve ithal ettiği ürünlerin satışını gerçekleştirmeye devam etmektedir.*

*Şirketin iştiraki olan Saha Elektrik 1994 yılından itibaren Azerbaycan Bakü'de yurt dışı hizmetlerini sürdürmektedir.*

*Markaları, kalitesi, geniş ürün yelpazesi, kusursuz müşteri memnuniyeti, itibarlı, güvenilir, ilkseli, dürüst ticareti ile sektörde yerini alan Kolaylık Elektrik Sanayi ve Ticaret A.Ş. bu hakkı gururunu siz değerli çözüm ortaklarıyla paylaşmaya devam edecektir.*



Albert Benmahir  
1894-1944



Rebecca Benmahir  
1910-1996



Rıdtem Doğan  
1935 -



1960 Beyazıt



1960 Beyazıt

## Cadde ve Sokak Armatürleri

# 8

Pollmer Gövde S3 Tipi Sokak Armatürleri	8
Polyester Gövde S3 Tipi Sokak Armatürleri	9

## Etanj Armatürler

# 10

ECO-PLUS Model Etanj Armatürler	11
PLUS Model Etanj Armatürler	12

## TSC Okul Tipi Armatürler

# 14

T1 Tipi TSC Pro Model Armatürler	15
T1 Tipi TSC Slim Model Armatürler	18

## TMS ve Bant Armatürler

# 20

P1 Tipi Sac Gövdeli TMS Armatürler	20
Etanj Duylu Polyester Gövdeli Armatürler	22
Lamel Armatürler	23

## Ofis Armatürleri

# 24

Sıva Altı Çift Parabolik Armatürler	25
Sıva Altı Difüzörlü Armatürler	27
Steril Ortam Çift Parabolik Armatürler	28
Sıva Üstü Çift Parabolik Armatürler	29
Sıva Üstü Difüzörlü Armatürler	31

# İçindekiler

## 33 T5 Perfore Reflektörlü Armatürler

- 33 Sıva Altı Perfore Reflektörlü Armatürler
- 34 Clip-In Tavan Ofis Armatürleri
- 35 Sıva Üstü Perfore Reflektörlü Armatürler



## 36 Sensörlü Armatürler

- 36 Sensörlü Tavan Armatürleri
- 37 LED'li Sensörlü Kare Tavan Armatürleri
- 37 Glop Armatürler
- 37 Sensörler



## 38 Yüksek Tavan Armatürleri

- 38 Temperli Camlı Yüksek Tavan Armatürleri
- 39 Temperli Camlı Yüksek Tavan Armatürleri Ampullü



## 40 Sarkıt Dekoratif ve Alüminyum Atölye Armatürleri

- 40 Sarkıt Dekoratif Armatürler
- 41 SS2 Tipi Atölye Armatürleri
- 42 HDK Tipi Atölye Armatürleri



## 43 Projektörler

- 43 Halojen Projektörler
- 44 70W - 150W Projektörler
- 45 250W - 400W Projektörler
- 46 1000W Projektörler
- 47 2000W Projektörler



# İçindekiler

## Acil Yönlendirme ve Acil Aydınlatma Armatürleri 48



6 LED Pleksli Acil Yönlendirme Armatürü	48
Alüminyum Acil Yönlendirme Armatürü	48
Acil Aydınlatma Armatürü	48
Piktogramlar	49

## LED Panel Armatürler 51



Kare LED Panel Armatürler	51
Sıva Altı LED Panel Armatürler	51
Sıva Üstü LED Panel Armatürler	51
COB LED Downlight Armatürler	51

## COB LED Projektörler 52



COB LED Projektör	52
Portatif COB LED Projektör	52
Sensörlü COB LED Projektör	52
Ayaklı COB LED Projektör	52
COB LED Yüksek Tavan Armatürleri	53

## Şerit LED'ler 54



IP20 3528 Şerit LED'ler	54
IP20 5050 Şerit LED'ler	54
IP44 3528 Şerit LED'ler	54
IP44 5050 Şerit LED'ler	54
IP65 5050 Hortum LED'ler	54

## LED Ampuller ve Güç Kaynakları 55



E27 Duyulu LED Ampuller	55
E14 Duyulu LED Ampuller	55
LED Güç Kaynakları (Power Supply)	55

# İçindekiler

## 56 LED'li Cadde ve Yol Aydınlatma Armatürleri

- 56 S3 Tipi LED'li Cadde ve Yol Aydınlatma Armatürü
- 56 Wallwasher



## 57 LED'li Ofis Armatürleri

- 58 Sıva Altı ve Sıva Üstü LED'li Difüzlü Ofis Armatürleri
- 58 Sıva Altı ve Sıva Üstü Eco LED'li Difüzlü Ofis Armatürleri
- 59 Clip-in Tavan LED'li Difüzlü Ofis Armatürleri
- 59 Clip-in Tavan Eco LED'li Difüzlü Ofis Armatürleri
- 60 LED Bar
- 60 LED Tube Ampullü PLUS Etanj ve LED Tube Ampul



## 62 Kofra, Buşon ve İzolatörler

- 62 Polyester Kofralar
- 63 Buşonlar ve Altıklar
- 63 Sigorta Ayırıcı (Yük Kesici)
- 64 İzolatörler



## 67 Komponentler

- 67 Elektronik Balastlar
- 68 Manyetik Balastlar ve Kilitler
- 68 Ampuller
- 69 Starterler ve Duyalar
- 70 Klemensler
- 71 Yedek Parçalar



## 74 Referanslar ve Sertifikalar



Olası edikorsal hatalar ve baskıdan kaynaklanabilecek kusurlarda firmamız herhangi bir sorumluluk kabul etmez.  
Siparişlerinizde ürün fiyat ve bilgilerini bize ulaşarak teyit ediniz.  
Katalogta yer alan fiyatlar birim adet içindir.

Bu katalogta gösterilen tüm ürünlerin imalatı ve ithalatı Kolaylık Elektrik A.Ş. ye aittir.





# Floresan'dan LED'e geçmek hiç bu kadar kolay olmamıştı!

LED, daha dayanıklı bir ışık kaynağı olarak hızla floresan lambaların yerini almakla birlikte, Philips MASTER LEDtube Value InstantFit'in hızına yetişememektedir. LED alanında piyasa liderleri tarafından tasarlanan MASTER LEDtube Value InstantFit, hızlı ve kolay kurulumu ile birlikte güvenli bir LED ışık kaynağını geleneksel lamba formunda sunar.

Kablo ve sürücü değiştirme derdi olmayan InstantFit, yüksek frekanslı elektronik balast ve mevcut duy alternatiflerini birleştiren bir tak-çalıştır çözümdür. Geniş lamba yelpazesi sayesinde, artık müşterilerinize anında %50'ye kadar daha uzun süreli enerji tasarrufu sözü verebilirsiniz.

innovation ✦ you

Philips MASTER LEDtube  
Value InstantFit  
[www.philips.com/instantfit](http://www.philips.com/instantfit)



**PHILIPS**

# Partnerlerimiz



**PHILIPS**



**d doğan®**

## Polimer Sokak Armatürleri

### S3 Twin Model Polimer Gövde Temperli Camlı Yol Aydınlatma Armatürü Küçük Boy Kasa

Tablo 1

ÜRÜN KODU	KOLİ EBADI (mm)	KOLİ AĞIR. (Kg)	KOLİ ADEDİ	CİNSİ	FİYATI (TL)
310 760 160	645 x 620 x 380	20,00	6	160W E27 Duyulu Armatür Boş Temperli Camlı	132,40
310 762 050	643 x 620 x 380	26,00	6	50W Sodyum Buharlı Armatür Temperli Camlı	168,30
310 763 050	644 x 620 x 380	26,00	6	50W Metal Halide Armatür Temperli Camlı	168,30
310 762 070	645 x 620 x 380	27,00	6	70W Sodyum Buharlı Armatür Temperli Camlı	172,40
310 763 070	645 x 620 x 380	27,00	6	70W Metal Halide Armatür Temperli Camlı	172,40
310 762 100	644 x 620 x 380	28,00	6	100W Sodyum Buharlı Arn. Temperli Camlı	178,70
310 763 100	645 x 620 x 380	28,00	6	100W Metal Halide Armatür Temperli Camlı	178,70
310 762 110	645 x 620 x 380	28,00	6	110W Sodyum Buharlı Arn. Temperli Camlı	183,30
310 761 125	644 x 620 x 380	28,00	6	125W Cıva Buharlı Armatür Temperli Camlı	155,80
310 762 150	645 x 620 x 380	30,00	6	150W Sodyum Buharlı Arn. Temperli Camlı	179,40
310 763 150	645 x 620 x 380	30,00	6	150W Metal Halide Armatür Temperli Camlı	179,40



### S3 Soft Model Polimer Gövde Temperli Camlı Yol Aydınlatma Armatürü Orta Boy Kasa

Tablo 2

ÜRÜN KODU	KOLİ EBADI (mm)	KOLİ AĞIR. (Kg)	KOLİ ADEDİ	CİNSİ	FİYATI (TL)
313 760 160	710 x 640 x 370	22,00	4	160W E40 Duyulu Armatür Boş Temperli Camlı	185,00
313 762 150	710 x 640 x 370	28,00	4	150W Sodyum Buharlı Armatür Temperli Camlı	232,00
313 763 150	645 x 620 x 380	28,00	4	150W Metal Halide Armatür Temperli Camlı	232,00
313 761 250	643 x 620 x 380	32,00	4	250W Cıva Buharlı Armatür Temperli Camlı	219,10
313 762 250	644 x 620 x 380	32,00	4	250W Sodyum Armatür Temperli Camlı	252,40
313 763 250	645 x 620 x 380	32,00	4	250W Metal Armatür Temperli Camlı	236,50



### S3 Twin Model Polimer Gövde Temperli Camlı Yol Aydınlatma Armatürü Büyük Boy Kasa

Tablo 3

ÜRÜN KODU	KOLİ EBADI (mm)	KOLİ AĞIR. (Kg)	KOLİ ADEDİ	CİNSİ	FİYATI (TL)
314 760 160	710 x 640 x 370	24,00	4	160W E40 Duyulu Armatür Boş Temperli Camlı	220,00
314 761 250	710 x 640 x 370	34,00	4	250W Cıva Buharlı Armatür Temperli Camlı	254,10
314 762 250	710 x 640 x 370	34,00	4	250W Sodyum Buharlı Armatür Temperli Camlı	287,40
314 763 250	710 x 640 x 370	34,00	4	250W Metal Halide Armatür Temperli Camlı	271,50
314 761 400	710 x 640 x 370	36,00	4	400W Cıva Buharlı Armatür Temperli Camlı	275,00
314 762 400	710 x 640 x 370	36,00	4	400W Sodyum Buharlı Armatür Temperli Camlı	310,50
314 763 400	710 x 640 x 370	36,00	4	400W Metal Halide Armatür Temperli Camlı	277,20





## S3 Tipi 125W Polyester Gövdeli Euro Model Yol Aydınlatma Armatürü

Tablo 4

ÜRÜN KODU	KOLİ EBADI (mm)	KOLİ AĞIR. (Kg)	KOLİ ADEDİ	CİNSİ		FİYATI (TL)
312 240 160	600 x 565 x 535	19,00	8	160W E27 Duyulu Arm. Boş	Polikarbon Camlı	43,00
312 241 125	600 x 565 x 535	32,00	8	125W Cıva Buharlı Armatür	Polikarbon Camlı	66,40
312 244 211	600 x 565 x 535	23,00	8	2x11W PLS Duyulu Armatür	Polikarbon Camlı	70,00
312 244 218	600 x 565 x 535	23,00	8	2x18W PLC Duyulu Armatür	Polikarbon Camlı	77,20
312 244 226	600 x 565 x 535	23,00	8	2x26W PLC Duyulu Armatür	Polikarbon Camlı	85,30
312 740 160	600 x 565 x 535	19,00	8	160W E27 Duyulu Arm. Boş	Temperli Camlı	47,30
312 741 125	600 x 565 x 535	32,00	8	125W Cıva Buharlı Armatür	Temperli Camlı	70,70
312 742 070	600 x 565 x 535	32,00	8	70W Sodyum Buharlı Arm.	Temperli Camlı	87,30
312 743 070	600 x 565 x 535	32,00	8	70W Metal Halide Armatür	Temperli Camlı	87,30
312 742 110	600 x 565 x 535	32,00	8	110W Sodyum Buharlı Arm.	Temperli Camlı	98,20
312 743 150	600 x 565 x 535	32,00	8	150W Metal Halide Armatür	Temperli Camlı	94,30



## S3 Tipi 125W Polyester Gövdeli Klasik Model Yol Aydınlatma Armatürü

Tablo 5

ÜRÜN KODU	KOLİ EBADI (mm)	KOLİ AĞIR. (Kg)	KOLİ ADEDİ	CİNSİ		FİYATI (TL)
311 240 160	645 x 620 x 380	21,50	6	160W E27 Duyulu Armatür Boş	(PC Camlı)	55,50
311 241 125	645 x 620 x 380	27,00	6	125W Cıva Buharlı Armatür	(PC Camlı)	78,90
311 244 211	645 x 620 x 380	25,00	6	2x11W PLS Duyulu Armatür	(PC Camlı)	82,50
311 244 218	645 x 620 x 380	25,00	6	2x18W PLC Duyulu Armatür	(PC Camlı)	89,70
311 244 226	645 x 620 x 380	25,00	6	2x26W PLC Duyulu Armatür	(PC Camlı)	97,80
311 244 311	645 x 620 x 380	26,00	6	3x11W PLS Duyulu Armatür	(PC Camlı)	95,00
311 244 318	645 x 620 x 380	26,00	6	3x18W PLC Duyulu Armatür	(PC Camlı)	106,00
311 244 326	645 x 620 x 380	26,00	6	3x26W PLC Duyulu Armatür	(PC Camlı)	117,50
311 242 070	645 x 620 x 380	27,00	6	70W Sodyum Buh. Armatür	(PC Camlı)	95,50
311 243 070	645 x 620 x 380	27,00	6	70W Metal Halide Armatür	(PC Camlı)	95,50
311 242 110	645 x 620 x 380	27,00	6	110W Sodyum Buh. Armatür	(PC Camlı)	106,40
311 242 150	645 x 620 x 380	27,00	6	150W Sodyum Buh. Armatür	(PC Camlı)	102,50
311 243 150	645 x 620 x 380	27,00	6	150W Metal Halide Armatür	(PC Camlı)	102,50



## S3 Tipi 250W Poly. Gövdeli Klasik Model Yol Ayd. Armatürü (PC Camlı)

Tablo 6

ÜRÜN KODU	KOLİ EBADI (mm)	CAMLİ (mm)	KOLİ AĞR. (Kg)	CAMLİ (Kg)	KOLİ ADEDİ	CAM. AD.	CİNSİ	FİYATI (TL)
311 250 250	750 x 650 x 400	380 x 445 x 340	20,00	7,50	4	12	250W E40 Duyulu Arm. Boş	88,20
311 142 150	750 x 650 x 400	380 x 445 x 340	28,00	7,50	4	12	150W Sodyum Buh. Arm.	135,20
311 143 150	750 x 650 x 400	380 x 445 x 340	28,00	7,50	4	12	150W Metal Halide Arm	135,20
311 241 250	750 x 650 x 400	380 x 445 x 340	28,00	7,50	4	12	250W Cıva Buharlı Arm.	122,30
311 242 250	750 x 650 x 400	380 x 445 x 340	28,00	7,50	4	12	250W Sodyum Buh. Arm.	155,60
311 243 250	750 x 650 x 400	380 x 445 x 340	28,00	7,50	4	12	250W Metal Halide Arm.	139,70



## S3 Tipi 400W Poly. Gövdeli Klasik Model Yol Ayd. Armatürü (Akrilik Camlı)

Tablo 7

ÜRÜN KODU	KOLİ EBADI (mm)	CAMLİ (mm)	KOLİ AĞR. (Kg)	CAMLİ (Kg)	KOLİ ADEDİ	CAM. AD.	CİNSİ	FİYATI (TL)
311 140 400	820 x 370 x 160	460 x 440 x 330	6,00	15,00	1	10	400W E40 Duyulu Arm. Boş	103,40
311 141 400	820 x 370 x 160	460 x 440 x 330	8,50	15,00	1	10	400W Cıva Buharlı Arm.	158,40
311 142 400	820 x 370 x 160	460 x 440 x 330	9,00	15,00	1	10	400W Sodyum Buh. Arm.	193,90
311 143 400	820 x 370 x 160	460 x 440 x 330	9,50	15,00	1	10	400W Metal Halide Arm.	160,60



## S3 Tipi Armatür Konsolu ve Kelepçe

Tablo 8

ÜRÜN KODU	KOLİ EBADI (mm)	KOLİ AĞIR. (Kg)	KOLİ ADEDİ	CİNSİ	FİYATI (TL)
310 000 001	230 x 150 x 70	4,00	100	Boru Montaj Kelepçesi	1,00
310 000 041	490 x 340 x 245	16,00	25	S3 Armatür Borusu Kelepçe Tipi	7,40
310 000 042	490 x 340 x 245	16,00	25	S3 Armatür Borusu Duvar Tipi	9,70





Kutudan çıkarın



Kutu üzerindeki şablonu kesin



Şablon yardımıyla tavanda yerini delin. Askı aparatını tavana monte edin.



Ampullü ve kablolu, kullanıma hazır armatürü kablosunu bağlayarak, yerine takın.

## doğan®

### IP65 Etanj Armatür

- ✓ Kullanıma hazır
- ✓ Montajda ve uygulamada kolaylık (Ölçekli kutu, şablon uygulama)
- ✓ Hazır ampul ve montaj kablolu
- ✓ Armatürün içini açmadan direkt tavana montaj imkanı
- ✓ Zaman ve işçilikten tasarruf
- ✓ Suya ve toza dayanıklı



Suya, Toza Dayanıklı

TASARIM TESCİLLİDİR.



## IP65 ECO-PLUS Model Mekanik Balastlı Etanj Armatür

Tablo 9

ÜRÜN KODU	KOLİ EBADI (mm)	KOLİ AĞIR. (Kg)	KOLİ ADEDİ	CİNSİ	FİYATI (TL)
321 064 118	690 x 360 x 420	23,50	16	ECO-PLUS 1x18W Cu Bl. Arm. / Polistren Camı	51,50
321 064 218	690 x 360 x 420	31,00	12	ECO-PLUS 2x18W Armatür / Polistren Camlı	49,00
321 064 136	1290 x 350 x 320	23,50	12	ECO-PLUS 1x36W Armatür / Polistren Camlı	54,50
321 064 236	1290 x 350 x 320	29,50	8	ECO-PLUS 2x36W Armatür / Polistren Camlı	66,60

## IP65 ECO-PLUS Model Mekanik Balastlı Etanj Armatür "Acil Ayd. Kiti"

Tablo 10

ÜRÜN KODU	KOLİ EBADI (mm)	KOLİ AĞIR. (Kg)	KOLİ ADEDİ	CİNSİ	FİYATI (TL)
321 064 118 R	690 x 360 x 420	24,50	16	ECO-PLUS 1x18W Cu Bl. Arm. (Mek. Bl. Şarjlı)	160,50
321 064 218 R	690 x 360 x 420	32,00	12	ECO-PLUS 2x18W Arm. (Mekanik Bl. Şarjlı)	158,00
321 064 136 R	1290 x 350 x 320	24,50	12	ECO-PLUS 1x36W Arm. (Mekanik Bl. Şarjlı)	163,50
321 064 236 R	1290 x 350 x 320	30,50	8	ECO-PLUS 2x36W Arm. (Mekanik Bl. Şarjlı)	175,60

## IP65 ECO-PLUS Model Best Elektronik Balastlı Etanj Armatür

Tablo 11

ÜRÜN KODU	KOLİ EBADI (mm)	KOLİ AĞIR. (Kg)	KOLİ ADEDİ	CİNSİ	FİYATI (TL)
321 056 118	690 x 360 x 420	15,00	16	ECO-PLUS 1x18W Arm. (Elektronik Balastlı)	46,50
321 056 218	690 x 360 x 420	20,00	12	ECO-PLUS 2x18W Arm. (Elektronik Balastlı)	52,60
321 056 136	1290 x 350 x 320	26,00	12	ECO-PLUS 1x36W Arm. (Elektronik Balastlı)	55,10
321 056 236	1290 x 350 x 320	22,50	8	ECO-PLUS 2x36W Arm. (Elektronik Balastlı)	62,40

## IP65 ECO-PLUS Model Best Elektronik Balastlı Etanj Armatür "Aoil Ayd. Kiti"

Tablo 12

ÜRÜN KODU	KOLİ EBADI (mm)	KOLİ AĞIR. (Kg)	KOLİ ADEDİ	CİNSİ	FİYATI (TL)
321 056 118 R	690 x 360 x 420	16,00	16	ECO-PLUS 1x18W Arm. (Best Elek. Balastlı Şarjlı)	155,50
321 056 218 R	690 x 360 x 420	21,00	12	ECO-PLUS 2x18W Arm. (Best Elek. Balastlı Şarjlı)	161,60
321 056 136 R	1290 x 350 x 320	27,00	12	ECO-PLUS 1x36W Arm. (Best Elek. Balastlı Şarjlı)	164,10
321 056 236 R	1290 x 350 x 320	23,50	8	ECO-PLUS 2x36W Arm. (Best Elek. Balastlı Şarjlı)	171,40

## IP65 ECO-PLUS Model Best Elektronik Balastlı Etanj Armatür "Ampullü"

Tablo 13

ÜRÜN KODU	KOLİ EBADI (mm)	KOLİ AĞIR. (Kg)	KOLİ ADEDİ	CİNSİ	FİYATI (TL)
321 056 118 A	690 x 360 x 420	15,80	16	ECO-PLUS 1x18W Arm. (Elek. Balastlı) Ampullü	53,50
321 056 218 A	690 x 360 x 420	20,80	12	ECO-PLUS 2x18W Arm. (Elek. Balastlı) Ampullü	64,50
321 056 136 A	1290 x 350 x 320	26,80	12	ECO-PLUS 1x36W Arm. (Elek. Balastlı) Ampullü	63,20
321 056 236 A	1290 x 350 x 320	22,50	8	ECO-PLUS 2x36W Arm. (Elek. Balastlı) Ampullü	75,50

## IP65 ECO-PLUS Model A2 Philips E Serisi Elektronik Balastlı Etanj Arm.

Tablo 14

ÜRÜN KODU	KOLİ EBADI (mm)	KOLİ AĞIR. (Kg)	KOLİ ADEDİ	CİNSİ	FİYATI (TL)
321 065 118 PE	690 x 360 x 420	16,00	16	ECO-PLUS 1x18W Arm. (Philips Elek. Balastlı)	71,50
321 065 218 PE	690 x 360 x 420	21,00	12	ECO-PLUS 2x18W Arm. (Philips Elek. Balastlı)	77,10
321 065 136 PE	1290 x 350 x 320	27,00	12	ECO-PLUS 1x36W Arm. (Philips Elek. Balastlı)	79,90
321 065 236 PE	1290 x 350 x 320	23,50	8	ECO-PLUS 2x36W Arm. (Philips Elek. Balastlı)	85,90

## IP65 ECO-PLUS Model Boş Etanj Armatür "Balastsız-Startersiz"

Tablo 15

ÜRÜN KODU	KOLİ EBADI (mm)	KOLİ AĞIR. (Kg)	KOLİ ADEDİ	CİNSİ	FİYATI (TL)
321 050 118	690 x 360 x 420	13,00	16	ECO-PLUS 1x18W Arm. (Polistren Camlı) Boş	36,50
321 050 218	690 x 360 x 420	19,00	12	ECO-PLUS 2x18W Arm. (Polistren Camlı) Boş	38,60
321 050 136	1290 x 350 x 320	23,00	12	ECO-PLUS 1x36W Arm. (Polistren Camlı) Boş	44,90
321 050 236	1290 x 350 x 320	20,00	8	ECO-PLUS 2x36W Arm. (Polistren Camlı) Boş	47,40



## IP65 PLUS Model Mekanik Balastlı Polikarbonat Camlı Etanj Armatür

Tablo 16

ÜRÜN KODU	KOLİ EBADI (mm)	KOLİ AĞIR. (Kg)	KOLİ ADEDİ	CİNSİ	FİYATI (TL)
322 264 118	690 x 360 x 420	27,00	16	PLUS 1x18W Cı Bl. Arm. / Polikarbon Camlı IP65	57,20
322 264 218	690 x 355 x 420	22,00	12	PLUS 2x18W Armatür / Polikarbon Camlı IP65	54,60
322 264 136	1290 x 350 x 320	31,00	12	PLUS 1x36W Armatür / Polikarbon Camlı IP65	61,20
322 264 236	1290 x 360 x 320	29,50	8	PLUS 2x36W Armatür / Polikarbon Camlı IP65	74,00
322 264 158	1600 x 270 x 180	21,50	12	PLUS 1x58W Armatür / Polikarbon Camlı IP65	104,50
322 264 258	1610 x 450 x 210	25,00	6	PLUS 2x58W Armatür / Polikarbon Camlı IP65	132,80



## IP65 PLUS Model Best Elektronik Balastlı Polikarbonat Camlı Etanj Arm.

Tablo 17

ÜRÜN KODU	KOLİ EBADI (mm)	KOLİ AĞIR. (Kg)	KOLİ ADEDİ	CİNSİ	FİYATI (TL)
322 266 118	690 x 360 x 420	23,00	16	PLUS 1x18W Arm./Polikarb. Cam.IP65 El. Bal.	52,20
322 266 218	690 x 360 x 420	20,00	12	PLUS 2x18W Arm./Polikarb. Cam.IP65 El. Bal.	58,20
322 266 136	1290 x 350 x 320	28,00	12	PLUS 1x36W Arm./Polikarb. Cam.IP65 El. Bal.	61,80
322 266 236	1290 x 350 x 320	27,00	8	PLUS 2x36W Arm./Polikarb. Cam.IP65 El. Bal.	69,80

## IP65 PLUS Model A2 D-Lite Elektronik Balastlı Polikarb. Camlı Etanj Arm.

Tablo 18

ÜRÜN KODU	KOLİ EBADI (mm)	KOLİ AĞIR. (Kg)	KOLİ ADEDİ	CİNSİ	FİYATI (TL)
322 265 118	690 x 360 x 420	23,00	16	PLUS 1x18W Arm./Polikarb. Cam.IP65 A2 El. Bal.	67,00
322 265 218	690 x 360 x 420	20,00	12	PLUS 2x18W Arm./Polikarb. Cam.IP65 A2 El. Bal.	75,60
322 265 136	1290 x 350 x 320	28,00	12	PLUS 1x36W Arm./Polikarb. Cam.IP65 A2 El. Bal.	77,50
322 265 236	1290 x 350 x 320	27,00	8	PLUS 2x36W Arm./Polikarb. Cam.IP65 A2 El. Bal.	87,80

## IP65 PLUS Model A2 Philips E Serisi Elektronik Balastlı PC Camlı Etanj Arm.

Tablo 19

ÜRÜN KODU	KOLİ EBADI (mm)	KOLİ AĞIR. (Kg)	KOLİ ADEDİ	CİNSİ	FİYATI (TL)
322 265 118 PE	690 x 360 x 420	23,00	16	PLUS 1x18W Arm./Polikarb. Cam.IP65 Phil. El. Bal.	77,20
322 265 218 PE	690 x 360 x 420	20,00	12	PLUS 2x18W Arm./Polikarb. Cam.IP65 Phil. El. Bal.	82,70
322 265 136 PE	1290 x 350 x 320	28,00	12	PLUS 1x36W Arm./Polikarb. Cam.IP65 Phil. El. Bal.	86,60
322 265 236 PE	1290 x 350 x 320	27,00	8	PLUS 2x36W Arm./Polikarb. Cam.IP65 Phil. El. Bal.	93,30

## IP65 PLUS Model A2 Philips S Serisi Elektronik Balastlı PC Camlı Etanj Arm.

Tablo 20

ÜRÜN KODU	KOLİ EBADI (mm)	KOLİ AĞIR. (Kg)	KOLİ ADEDİ	CİNSİ	FİYATI (TL)
322 265 158 S	1600 x 270 x 180	20,00	12	PLUS 1x58W Arm./Polikarb. Cam.IP65 A2 El. Bal.	141,50
322 265 258 S	1610 x 450 x 210	23,50	6	PLUS 2x58W Arm./Polikarb. Cam.IP65 A2 El. Bal.	156,80

## IP65 PLUS Model Polikarbon Camlı Boş Etanj Arm. "Balastsız - Startersiz"

Tablo 21

ÜRÜN KODU	KOLİ EBADI (mm)	KOLİ AĞIR. (Kg)	KOLİ ADEDİ	CİNSİ	FİYATI (TL)
322 260 118	690 x 360 x 420	18,50	16	PLUS 1x18W Arm./Polikarb. Camlı IP65 Boş	42,20
322 260 218	690 x 360 x 420	17,00	12	PLUS 2x18W Arm./Polikarb. Camlı IP65 Boş	44,20
322 260 136	1290 x 350 x 320	24,50	12	PLUS 1x36W Arm./Polikarb. Camlı IP65 Boş	51,60
322 260 236	1290 x 350 x 320	21,00	8	PLUS 2x36W Arm./Polikarb. Camlı IP65 Boş	54,80
322 260 158	1600 x 270 x 180	18,50	12	PLUS 1x58W Arm./Polikarb. Camlı IP65 Boş	86,50
322 260 258	1610 x 450 x 210	22,00	6	PLUS 2x58W Arm./Polikarb. Camlı IP65 Boş	96,80



## IP65 PLUS Model Mekanik Balastlı Etanj Armatür "Acil Ayd. Kitli"

Tablo 22

ÜRÜN KODU	KOLİ EBADI (mm)	KOLİ AĞIR. (Kg)	KOLİ ADEDİ	CİNSİ	FİYATI (TL)
322 264 118 R	690 x 360 x 420	29,00	16	PLUS 1x18W Cu Bl. Arm./Polikarb. Cam. IP65 Şarjlı	166,20
322 264 218 R	690 x 360 x 420	25,00	12	PLUS 2x18W Arm./Polikarbon Camlı IP65 Şarjlı	163,60
322 264 136 R	1290 x 350 x 320	31,50	12	PLUS 1x36W Arm./Polikarbon Camlı IP65 Şarjlı	170,20
322 264 236 R	1290 x 350 x 320	29,00	8	PLUS 2x36W Arm./Polikarbon Camlı IP65 Şarjlı	183,00
322 264 158 R	1600 x 270 x 180	31,50	12	PLUS 1x58W Arm./Polikarbon Camlı IP65 Şarjlı	213,50
322 264 258 R	1610 x 450 x 210	28,00	6	PLUS 2x58W Arm./Polikarbon Camlı IP65 Şarjlı	241,80

## IP65 PLUS Model A2 D-Lite Elk. Blst. Etanj Armatür "Acil Ayd. Kitli"

Tablo 23

ÜRÜN KODU	KOLİ EBADI (mm)	KOLİ AĞIR. (Kg)	KOLİ ADEDİ	CİNSİ	FİYATI (TL)
322 265 118 R	690 x 360 x 420	25,00	16	PLUS 1x18W Arm./ Polikarb. Cam. IP65 A2 El. Şarjlı	176,00
322 265 218 R	690 x 360 x 420	21,50	12	PLUS 2x18W Arm./ Polikarb. Cam. IP65 A2 El. Şarjlı	184,60
322 265 136 R	1290 x 350 x 320	29,50	12	PLUS 1x36W Arm./ Polikarb. Cam. IP65 A2 El. Şarjlı	186,50
322 265 236 R	1290 x 350 x 320	28,00	8	PLUS 2x36W Arm./ Polikarb. Cam. IP65 A2 El. Şarjlı	196,80
322 265 158 R	1600 x 270 x 180	21,50	12	PLUS 1x58W Arm./ Polikarb. Cam. IP65 A2 El. Şarjlı	250,50
322 265 258 R	1610 x 450 x 210	24,50	6	PLUS 2x58W Arm./ Polikarb. Cam. IP65 A2 El. Şarjlı	266,80

## IP65 PLUS Model T5 Tipi D-Lite Elk. Balastlı Etanj Armatür

Tablo 24

ÜRÜN KODU	KOLİ EBADI (mm)	KOLİ AĞIR. (Kg)	KOLİ ADEDİ	CİNSİ	FİYATI (TL)
322 266 214	690 x 360 x 420	23,50	12	PLUS 2x14W Arm./Polikarbon Camlı IP65 Elektronik T5	70,70
322 266 128	1290 x 350 x 320	31,00	12	PLUS 1x28W Arm./Polikarbon Camlı IP65 Elektronik T5	68,30
322 266 228	1290 x 350 x 320	29,50	8	PLUS 2x28W Arm./Polikarbon Camlı IP65 Elektronik T5	86,30

## IP65 PLUS Model T5 Tipi A2 Philips S Serisi Elk. Balastlı Etanj Armatür

Tablo 25

ÜRÜN KODU	KOLİ EBADI (mm)	KOLİ AĞIR. (Kg)	KOLİ ADEDİ	CİNSİ	FİYATI (TL)
322 265 114 S	690 x 360 x 420	27,00	16	PLUS 1x14W Arm./Polikarbon Camlı IP65 A2 El. T5	98,60
322 265 214 S	690 x 360 x 420	23,50	12	PLUS 2x14W Arm./Polikarbon Camlı IP65 A2 El. T5	105,40
322 265 128 S	1290 x 350 x 320	31,00	12	PLUS 1x28W Arm./Polikarbon Camlı IP65 A2 El. T5	108,00
322 265 228 S	1290 x 350 x 320	29,50	8	PLUS 2x28W Arm./Polikarbon Camlı IP65 A2 El. T5	120,30
322 265 154 S	1290 x 350 x 320	21,50	12	PLUS 1x54W Arm./Polikarbon Camlı IP65 A2 El. T5	108,00
322 265 254 S	1290 x 350 x 320	25,00	8	PLUS 2x54W Arm./Polikarbon Camlı IP65 A2 El. T5	120,30
322 265 149 S	1600 x 270 x 180	21,50	12	PLUS 1x49W Arm./Polikarbon Camlı IP65 A2 El. T5	151,20
322 265 249 S	1610 x 370 x 180	25,00	6	PLUS 2x49W Arm./Polikarbon Camlı IP65 A2 El. T5	182,60

## IP65 PLUS Model Mekanik Balastlı Etanj Armatür "Ampullü"

Tablo 26

ÜRÜN KODU	KOLİ EBADI (mm)	KOLİ AĞIR. (Kg)	KOLİ ADEDİ	CİNSİ	FİYATI (TL)
322 264 118 A	690 x 360 x 420	27,00	16	PLUS 1x18W Armatür / Polikarbon Camlı IP65	64,20
322 264 218 A	690 x 355 x 420	23,50	12	PLUS 2x18W Armatür / Polikarbon Camlı IP65	66,50
322 264 136 A	1290 x 350 x 320	31,00	12	PLUS 1x36W Armatür / Polikarbon Camlı IP65	69,30
322 264 236 A	1290 x 350 x 320	29,50	8	PLUS 2x36W Armatür / Polikarbon Camlı IP65	87,10

## IP65 PLUS Model Yaylı Duyulu Mekanik Balastlı Etanj Armatür "Gemi Tipi"

Tablo 27

ÜRÜN KODU	KOLİ EBADI (mm)	KOLİ AĞIR. (Kg)	KOLİ ADEDİ	CİNSİ	FİYATI (TL)
322 264 118 B	690 x 360 x 420	27,00	16	PLUS 1x18W Arm. Polikarbon Camlı IP65 "Gemi Tipi"	81,60
322 264 218 B	690 x 360 x 420	23,50	12	PLUS 2x18W Arm. Polikarbon Camlı IP65 "Gemi Tipi"	82,30
322 264 136 B	1290 x 350 x 320	31,00	12	PLUS 1x36W Arm. Polikarbon Camlı IP65 "Gemi Tipi"	90,40
322 264 236 B	1290 x 350 x 320	29,50	8	PLUS 2x36W Arm. Polikarbon Camlı IP65 "Gemi Tipi"	103,30

## IP65 PLUS Model Opal Camlı Boş Etanj Armatür "Balastsız - Startersiz"

Tablo 28

ÜRÜN KODU	KOLİ EBADI (mm)	KOLİ AĞIR. (Kg)	KOLİ ADEDİ	CİNSİ	FİYATI (TL)
321 260 118	690 x 360 x 420	18,50	16	PLUS 1x18W Opal Camlı Etanj Armatür Boş	46,30
321 260 218	690 x 360 x 420	17,00	12	PLUS 2x18W Opal Camlı Etanj Armatür Boş	54,10
321 260 136	1290 x 350 x 320	24,50	12	PLUS 1x36W Opal Camlı Etanj Armatür Boş	65,50
321 260 236	1290 x 350 x 320	21,00	8	PLUS 2x36W Opal Camlı Etanj Armatür Boş	70,70







# TSC "OKUL TİPİ" ARMATÜRLER



## T1 Tipi Pro Model Akrilik Camlı Mekanik Balastlı TSC Armatür

Tablo 29

ÜRÜN KODU	KOLİ EBADI (mm)	KOLİ AĞIR. (Kg)	KOLİ ADEDİ	CİNSİ	FİYATI (TL)
338 124 118	665 x 275 x 365	20,00	16	1x18W Pro TSC Armatür Akrilik Camlı	43,50
338 124 218	665 x 275 x 365	15,00	8	2x18W Pro TSC Armatür Akrilik Camlı	48,00
338 124 136	1275 x 415 x 200	26,00	12	1x36W Pro TSC Armatür Akrilik Camlı	55,00
338 124 236	1300 x 380 x 295	29,00	8	2x36W Pro TSC Armatür Akrilik Camlı	80,80

## T1 Tipi Pro Model Akrilik Camlı Mekanik Balastlı TSC Arm. "Acil Ayd. Kitli"

Tablo 30

ÜRÜN KODU	KOLİ EBADI (mm)	KOLİ AĞIR. (Kg)	KOLİ ADEDİ	CİNSİ	FİYATI (TL)
338 124 118 R	645 x 275 x 365	24,00	16	1x18W Pro TSC Armatür Akrilik Camlı Şarjlı	152,50
338 124 218 R	645 x 275 x 365	17,00	8	2x18W Pro TSC Armatür Akrilik Camlı Şarjlı	157,00
338 124 136 R	1275 x 415 x 200	29,00	12	1x36W Pro TSC Armatür Akrilik Camlı Şarjlı	164,00
338 124 236 R	1300 x 380 x 295	31,00	8	2x36W Pro TSC Armatür Akrilik Camlı Şarjlı	189,80

## T1 Tipi Pro Model Akrilik Camlı Best Elektronik Balastlı TSC Arm.

Tablo 31

ÜRÜN KODU	KOLİ EBADI (mm)	KOLİ AĞIR. (Kg)	KOLİ ADEDİ	CİNSİ	FİYATI (TL)
338 126 118	665 x 275 x 365	20,00	16	1x18W Pro TSC Arm. Best Elek. Balastlı Akrilik Camlı	43,90
338 126 218	665 x 275 x 365	14,00	8	2x18W Pro TSC Arm. Best Elek. Balastlı Akrilik Camlı	51,60
338 126 136	1275 x 415 x 200	25,00	12	1x36W Pro TSC Arm. Best Elek. Balastlı Akrilik Camlı	55,60
338 126 236	1300 x 380 x 295	27,50	8	2x36W Pro TSC Arm. Best Elek. Balastlı Akrilik Camlı	76,60

## T1 Tipi Pro Model Akrilik Camlı Best Elk. Balastlı TSC Arm. "Acil Ayd. Kitli"

Tablo 32

ÜRÜN KODU	KOLİ EBADI (mm)	KOLİ AĞIR. (Kg)	KOLİ ADEDİ	CİNSİ	FİYATI (TL)
338 126 118 R	665 x 275 x 365	24,00	16	1x18W Pro TSC Arm. Best El. Bl. Akrilik Camlı Şarjlı	152,90
338 126 218 R	665 x 275 x 365	16,00	8	2x18W Pro TSC Arm. Best El. Bl. Akrilik Camlı Şarjlı	160,60
338 126 136 R	1275 x 415 x 200	28,00	12	1x36W Pro TSC Arm. Best El. Bl. Akrilik Camlı Şarjlı	164,60
338 126 236 R	1300 x 380 x 295	30,00	8	2x36W Pro TSC Arm. Best El. Bl. Akrilik Camlı Şarjlı	185,60



# TSC "OKUL TİPİ" ARMATÜRLER

## T1 Tipi Pro Model Akrilik Camlı A2 D-Lite Elektronik Balastlı TSC Arm.

ÜRÜN KODU	KOLİ EBADI (mm)	KOLİ AĞIR. (Kg)	KOLİ ADEDİ	CİNSİ	FİYATI (TL)
338 125 118	665 x 275 x 365	20,00	16	1x18W Pro TSC Arm. A2 D-Lite Elk. Bl. Akrilik Camlı	58,70
338 125 218	665 x 275 x 365	22,00	8	2x18W Pro TSC Arm. A2 D-Lite Elk. Bl. Akrilik Camlı	69,00
338 125 136	1275 x 415 x 200	29,50	12	1x36W Pro TSC Arm. A2 D-Lite Elk. Bl. Akrilik Camlı	71,30
338 125 236	1300 x 380 x 295	27,50	8	2x36W Pro TSC Arm. A2 D-Lite Elk. Bl. Akrilik Camlı	94,60

## T1 Tipi Pro Model Akrilik Camlı A2 D-Lite Elk. Balst. TSC Arm. "Acil Ayd. Kitli"

ÜRÜN KODU	KOLİ EBADI (mm)	KOLİ AĞIR. (Kg)	KOLİ ADEDİ	CİNSİ	FİYATI (TL)
338 125 118 R	665 x 275 x 365	21,00	16	1x18W Pro TSC Arm. A2 D-Lite Elk. Bl. Akrilik Cam. Şarjlı	167,70
338 125 218 R	665 x 275 x 365	23,00	8	2x18W Pro TSC Arm. A2 D-Lite Elk. Bl. Akrilik Cam. Şarjlı	178,00
338 125 136 R	1275 x 415 x 200	30,50	12	1x36W Pro TSC Arm. A2 D-Lite Elk. Bl. Akrilik Cam. Şarjlı	180,30
338 125 236 R	1300 x 380 x 295	28,50	8	2x36W Pro TSC Arm. A2 D-Lite Elk. Bl. Akrilik Cam. Şarjlı	203,60

## T1 Tipi Pro Model Akrilik Camlı A2 Philips E Serisi Elek. Balastlı TSC Arm.

ÜRÜN KODU	KOLİ EBADI (mm)	KOLİ AĞIR. (Kg)	KOLİ ADEDİ	CİNSİ	FİYATI (TL)
338 125 118 PE	665 x 275 x 365	20,00	16	1x18W Pro TSC Arm. Philips Elk. Bl. Akrilik Camlı	68,90
338 125 218 PE	665 x 275 x 365	22,00	8	2x18W Pro TSC Arm. Philips Elk. Bl. Akrilik Camlı	76,10
338 125 136 PE	1275 x 415 x 200	29,50	12	1x36W Pro TSC Arm. Philips Elk. Bl. Akrilik Camlı	80,40
338 125 236 PE	1300 x 380 x 295	27,50	8	2x36W Pro TSC Arm. Philips Elk. Bl. Akrilik Camlı	100,10

## T1 Tipi Pro Model Akrilik Cam. A2 Philips E Serisi Elek. Bal. TSC Arm. "Acil Ayd. Kitli"

ÜRÜN KODU	KOLİ EBADI (mm)	KOLİ AĞIR. (Kg)	KOLİ ADEDİ	CİNSİ	FİYATI (TL)
338 125 118 PER	665 x 275 x 365	21,00	16	1x18W Pro TSC Arm. Philips Elk. Bl. Akrilik Camlı Şarjlı	177,90
338 125 218 PER	665 x 275 x 365	23,00	8	2x18W Pro TSC Arm. Philips Elk. Bl. Akrilik Camlı Şarjlı	185,10
338 125 136 PER	1275 x 415 x 200	30,50	12	1x36W Pro TSC Arm. Philips Elk. Bl. Akrilik Camlı Şarjlı	189,40
338 125 236 PER	1300 x 380 x 295	28,50	8	2x36W Pro TSC Arm. Philips Elk. Bl. Akrilik Camlı Şarjlı	209,10



# TSC "OKUL TİPİ" ARMATÜRLER

## T1 Tipi T5 Pro Model Akirilik A2 Camlı Philips S Serisi Elek. Balastlı TSC Arm.

Tablo 37

ÜRÜN KODU	KOLİ EBADI (mm)	KOLİ AĞIR. (Kg)	KOLİ ADEDİ	CİNSİ	FİYATI (TL)
338 125 114 S	665 x 275 x 365	20,00	16	1x14W Pro TSC Armatür Philips Elk. Bl. Akirilik Camlı	90,30
338 125 214 S	665 x 275 x 365	20,00	16	2x14W Pro TSC Armatür Philips Elk. Bl. Akirilik Camlı	98,80
338 125 121 S	665 x 275 x 365	22,00	12	1x21W Pro TSC Armatür Philips Elk. Bl. Akirilik Camlı	90,30
338 125 221 S	1275 x 275 x 375	22,00	12	2x21W Pro TSC Armatür Philips Elk. Bl. Akirilik Camlı	98,80
338 125 128 S	1275 x 275 x 375	29,50	12	1x28W Pro TSC Armatür Philips Elk. Bl. Akirilik Camlı	101,80
338 125 228 S	1275 x 275 x 375	29,50	12	2x28W Pro TSC Armatür Philips Elk. Bl. Akirilik Camlı	127,10
338 125 154 S	1275 x 275 x 375	27,50	8	1x54W Pro TSC Armatür Philips Elk. Bl. Akirilik Camlı	101,80
338 125 254 S	1275 x 275 x 375	27,50	8	2x54W Pro TSC Armatür Philips Elk. Bl. Akirilik Camlı	127,10



## T1 Tipi T5 Pro Model Akirilik A2 Cam. Philips S Serisi Elek. Bl. TSC Arm. "Acil Ayd. Kitli"

Tablo 38

ÜRÜN KODU	KOLİ EBADI (mm)	KOLİ AĞIR. (Kg)	KOLİ ADEDİ	CİNSİ	FİYATI (TL)
338 125 114 SR	665 x 275 x 365	21,50	16	1x14W Pro TSC Arm. Philips Elk. Bl. Akirilik Cam. Şarjlı	199,30
338 125 214 SR	665 x 275 x 365	21,50	16	2x14W Pro TSC Arm. Philips Elk. Bl. Akirilik Cam. Şarjlı	207,80
338 125 121 SR	665 x 275 x 365	23,00	12	1x21W Pro TSC Arm. Philips Elk. Bl. Akirilik Cam. Şarjlı	199,30
338 125 221 SR	1275 x 275 x 375	23,00	12	2x21W Pro TSC Arm. Philips Elk. Bl. Akirilik Cam. Şarjlı	207,80
338 125 128 SR	1275 x 275 x 375	30,50	12	1x28W Pro TSC Arm. Philips Elk. Bl. Akirilik Cam. Şarjlı	210,80
338 125 228 SR	1275 x 275 x 375	30,50	12	2x28W Pro TSC Arm. Philips Elk. Bl. Akirilik Cam. Şarjlı	236,10
338 125 154 SR	1275 x 275 x 375	28,00	8	1x54W Pro TSC Arm. Philips Elk. Bl. Akirilik Cam. Şarjlı	210,80
338 125 254 SR	1275 x 275 x 375	28,00	8	2x54W Pro TSC Arm. Philips Elk. Bl. Akirilik Cam. Şarjlı	236,10



## T1 Tipi Pro Model Akirilik Camlı Boş TSC Armatür "Balastsız, Startersiz"

Tablo 39

ÜRÜN KODU	KOLİ EBADI (mm)	KOLİ AĞIR. (Kg)	KOLİ ADEDİ	CİNSİ	FİYATI (TL)
338 120 118	665 x 275 x 365	18,00	16	1x18W Pro TSC Armatür Boş Akirilik Camlı	33,90
338 120 218	665 x 275 x 365	20,00	8	2x18W Pro TSC Armatür Boş Akirilik Camlı	37,60
338 120 136	1275 x 415 x 200	27,50	12	1x36W Pro TSC Armatür Boş Akirilik Camlı	45,40
338 120 236	1300 x 380 x 295	25,50	8	2x36W Pro TSC Armatür Boş Akirilik Camlı	61,60



# TSC "OKUL TİPİ" ARMATÜRLER

## T1 Tipi Slim Model Polistren Camlı Mekanik Balastlı TSC Armatür

Tablo 40

ÜRÜN KODU	KOLİ EBADI (mm)	KOLİ AĞIR. (Kg)	KOLİ ADEDİ	CİNSİ	FİYATI (TL)
328 024 118	645 x 325 x 350	20,00	12	1x18W Slim TSC Armatür Polistren Camlı	54,80
328 024 218	645 x 325 x 350	22,00	12	2x18W Slim TSC Armatür Polistren Camlı	60,40
328 024 136	1260 x 440 x 225	29,50	12	1x36W Slim TSC Armatür Polistren Camlı	67,00
328 024 236	1260 x 330 x 250	27,50	8	2x36W Slim TSC Armatür Polistren Camlı	85,20

## T1 Tipi Slim Model Polistren Camlı Mek. Balastlı TSC Arm. "Acil Ayd. Kitli"

Tablo 41

ÜRÜN KODU	KOLİ EBADI (mm)	KOLİ AĞIR. (Kg)	KOLİ ADEDİ	CİNSİ	FİYATI (TL)
328 024 118 R	645 x 325 x 350	22,00	12	1x18W Slim TSC Armatür Polistren Camlı Şarjlı	163,80
328 024 218 R	645 x 325 x 350	24,00	12	2x18W Slim TSC Armatür Polistren Camlı Şarjlı	169,40
328 024 136 R	1260 x 440 x 225	31,50	12	1x36W Slim TSC Armatür Polistren Camlı Şarjlı	176,00
328 024 236 R	1260 x 330 x 250	29,00	8	2x36W Slim TSC Armatür Polistren Camlı Şarjlı	194,20



## T1 Tipi Slim Model Polistren Camlı Best Elk. Balastlı TSC Armatür

Tablo 42

ÜRÜN KODU	KOLİ EBADI (mm)	KOLİ AĞIR. (Kg)	KOLİ ADEDİ	CİNSİ	FİYATI (TL)
328 026 118	645 x 325 x 350	20,00	12	1x18W Slim TSC Arm. Best Elk. Bl. Polistren Camlı	55,20
328 026 218	645 x 325 x 350	22,00	12	2x18W Slim TSC Arm. Best Elk. Bl. Polistren Camlı	64,00
328 026 136	1260 x 440 x 225	29,50	12	1x36W Slim TSC Arm. Best Elk. Bl. Polistren Camlı	67,60
328 026 236	1260 x 330 x 250	27,50	8	2x36W Slim TSC Arm. Best Elk. Bl. Polistren Camlı	81,00



## T1 Tipi Slim Model Polistren Camlı Best Elk. Balst. TSC Arm. "Acil Ayd. Kitli"

Tablo 43

ÜRÜN KODU	KOLİ EBADI (mm)	KOLİ AĞIR. (Kg)	KOLİ ADEDİ	CİNSİ	FİYATI (TL)
328 026 118 R	645 x 325 x 350	22,00	12	1x18W Slim TSC Arm. Best Elk. Bl. Polistren Cam. Şarjlı	164,20
328 026 218 R	645 x 325 x 350	24,00	12	2x18W Slim TSC Arm. Best Elk. Bl. Polistren Cam. Şarjlı	173,00
328 026 136 R	1260 x 440 x 225	31,50	12	1x36W Slim TSC Arm. Best Elk. Bl. Polistren Cam. Şarjlı	176,60
328 026 236 R	1260 x 330 x 250	29,00	8	2x36W Slim TSC Arm. Best Elk. Bl. Polistren Cam. Şarjlı	190,00



# TSC "OKUL TİPİ" ARMATÜRLER

## T1 Tipi Slim Model Polistren Camlı A2 D-lite Elk. Balastlı TSC Armatür

Tablo 44

ÜRÜN KODU	KOLİ EBADI (mm)	KOLİ AĞIR. (Kg)	KOLİ ADEDİ	CİNSİ	FİYATI (TL)
328 025 118	645 x 325 x 350	20,00	12	1x18W Slim TSC Arm. A2 D-Lite Elk. Bl. Polistren Cam.	70,00
328 025 218	645 x 325 x 350	22,00	12	2x18W Slim TSC Arm. A2 D-Lite Elk. Bl. Polistren Cam.	81,40
328 025 136	1260 x 440 x 225	29,50	12	1x36W Slim TSC Arm. A2 D-Lite Elk. Bl. Polistren Cam.	83,30
328 025 236	1260 x 330 x 250	27,50	8	2x36W Slim TSC Arm. A2 D-Lite Elk. Bl. Polistren Cam.	99,00



## T1 Tipi Slim Model PS Camlı A2 D-lite Elk. Bal. TSC Arm. "Acil Ayd. Kitli"

Tablo 45

ÜRÜN KODU	KOLİ EBADI (mm)	KOLİ AĞIR. (Kg)	KOLİ ADEDİ	CİNSİ	FİYATI (TL)
328 025 118 R	645 x 325 x 350	22,00	12	1x18W Slim TSC Arm. A2 D-Lite Elk. Bl. Polist. Cam. Şarjlı	179,00
328 025 218 R	645 x 325 x 350	24,00	12	2x18W Slim TSC Arm. A2 D-Lite Elk. Bl. Polist. Cam. Şarjlı	190,40
328 025 136 R	1260 x 440 x 225	31,50	12	1x36W Slim TSC Arm. A2 D-Lite Elk. Bl. Polist. Cam. Şarjlı	192,30
328 025 236 R	1260 x 330 x 250	29,00	8	2x36W Slim TSC Arm. A2 D-Lite Elk. Bl. Polist. Cam. Şarjlı	208,00

## T1 Tipi Slim Model PS Camlı A2 Philips E Serisi Elektr. Balastlı TSC Arm.

Tablo 46

ÜRÜN KODU	KOLİ EBADI (mm)	KOLİ AĞIR. (Kg)	KOLİ ADEDİ	CİNSİ	FİYATI (TL)
328 025 118 PE	645 x 325 x 350	20,00	12	1x18W Slim TSC Arm. Philips Elk. Bl. Polist. Cam.	80,20
328 025 218 PE	645 x 325 x 350	22,00	12	2x18W Slim TSC Arm. Philips Elk. Bl. Polist. Cam.	88,50
328 025 136 PE	1260 x 440 x 225	29,50	12	1x36W Slim TSC Arm. Philips Elk. Bl. Polist. Cam.	92,40
328 025 236 PE	1260 x 330 x 250	27,50	8	2x36W Slim TSC Arm. Philips Elk. Bl. Polist. Cam.	104,50

## T1 Tipi Slim Model PS Cam. A2 Philips E Serisi Elek. Bal. TSC Arm. "Acil Ayd. Kitli"

Tablo 47

ÜRÜN KODU	KOLİ EBADI (mm)	KOLİ AĞIR. (Kg)	KOLİ ADEDİ	CİNSİ	FİYATI (TL)
328 025 118 PER	645 x 325 x 350	22,00	12	1x18W Slim TSC Arm. Philips Elk. Bl. Polist. Cam. Şarjlı	189,20
328 025 218 PER	645 x 325 x 350	24,00	12	2x18W Slim TSC Arm. Philips Elk. Bl. Polist. Cam. Şarjlı	197,50
328 025 136 PER	1260 x 440 x 225	31,50	12	1x36W Slim TSC Arm. Philips Elk. Bl. Polist. Cam. Şarjlı	201,40
328 025 236 PER	1260 x 330 x 250	29,00	8	2x36W Slim TSC Arm. Philips Elk. Bl. Polist. Cam. Şarjlı	213,50



## P1 Tipi Mekanik Balastlı TMS Armatür

Tablo 48

ÜRÜN KODU	KOLİ EBADI (mm)	KOLİ AĞIR. (Kg)	KOLİ ADEDİ	CİNSİ	FİYATI (TL)
329 324 118	625 x 180 x 85	5,50	6	1x18W Mekanik Balastlı TMS Armatür	26,70
329 324 218	625 x 180 x 85	5,75	6	2x18W Mekanik Balastlı TMS Armatür	29,40
329 324 136	1230 x 180 x 85	8,40	6	1x36W Mekanik Balastlı TMS Armatür	28,20
329 324 236	1230 x 180 x 85	11,30	6	2x36W Mekanik Balastlı TMS Armatür	38,90



## P1 Tipi Boş TMS Armatür "Balastsız - Startersiz"

Tablo 49

ÜRÜN KODU	KOLİ EBADI (mm)	KOLİ AĞIR. (Kg)	KOLİ ADEDİ	CİNSİ	FİYATI (TL)
329 320 118	625 x 180 x 85	2,50	6	1x18W TMS Armatür Balastsız-Startersiz	17,10
329 320 218	625 x 180 x 85	2,75	6	2x18W TMS Armatür Balastsız-Startersiz	19,00
329 320 136	1230 x 180 x 85	5,25	6	1x36W TMS Armatür Balastsız-Startersiz	18,60
329 320 236	1230 x 180 x 85	5,50	6	2x36W TMS Armatür Balastsız-Startersiz	19,70



## P1 Tipi Mekanik Balastlı TMS Armatür "Reflektörlü"

Tablo 50

ÜRÜN KODU	KOLİ EBADI (mm)	KOLİ AĞIR. (Kg)	KOLİ ADEDİ	CİNSİ	FİYATI (TL)
329 424 118	625 x 180 x 85	6,00	6	1x18W Mekanik BL TMS Armatür Reflektörlü	36,00
329 424 218	625 x 180 x 85	6,50	6	2x18W Mekanik BL TMS Armatür Reflektörlü	38,70
329 424 136	1230 x 180 x 85	10,00	6	1x36W Mekanik BL TMS Armatür Reflektörlü	41,70
329 424 236	1230 x 180 x 85	11,50	6	2x36W Mekanik BL TMS Armatür Reflektörlü	52,40



## P1 Tipi Best Elektronik Balastlı TMS Armatür

Tablo 51

ÜRÜN KODU	KOLİ EBADI (mm)	KOLİ AĞIR. (Kg)	KOLİ ADEDİ	CİNSİ	FİYATI (TL)
329 326 118	625 x 180 x 85	3,00	6	1x18W Best Elektronik Balastlı TMS Armatür	27,10
329 326 218	625 x 180 x 85	3,50	6	2x18W Best Elektronik Balastlı TMS Armatür	33,00
329 326 136	1230 x 180 x 85	5,50	6	1x36W Best Elektronik Balastlı TMS Armatür	28,80
329 326 236	1230 x 180 x 85	5,50	6	2x36W Best Elektronik Balastlı TMS Armatür	34,70

## P1 Tipi A2 D-Lite Elektronik Balastlı TMS Armatür

Tablo 52

ÜRÜN KODU	KOLİ EBADI (mm)	KOLİ AĞIR. (Kg)	KOLİ ADEDİ	CİNSİ	FİYATI (TL)
329 325 118	625 x 180 x 85	4,00	6	1x18W A2 D-Lite Elk. Balastlı TMS Armatür	41,90
329 325 218	625 x 180 x 85	4,50	6	2x18W A2 D-Lite Elk. Balastlı TMS Armatür	50,40
329 325 136	1230 x 180 x 85	6,00	6	1x36W A2 D-Lite Elk. Balastlı TMS Armatür	44,50
329 325 236	1230 x 180 x 85	6,00	6	2x36W A2 D-Lite Elk. Balastlı TMS Armatür	52,70

## P1 Tipi Mekanik Balastlı TMS Armatür "Acil Aydınlatma Kitli"

Tablo 53

ÜRÜN KODU	KOLİ EBADI (mm)	KOLİ AĞIR. (Kg)	KOLİ ADEDİ	CİNSİ	FİYATI (TL)
329 324 118 R	625 x 180 x 85	7,00	6	1x18W Mekanik Balastlı TMS Armatür Şarjlı	135,70
329 324 218 R	625 x 180 x 85	8,00	6	2x18W Mekanik Balastlı TMS Armatür Şarjlı	138,40
329 324 136 R	1230 x 180 x 85	10,00	6	1x36W Mekanik Balastlı TMS Armatür Şarjlı	137,20
329 324 236 R	1230 x 180 x 85	13,00	6	2x36W Mekanik Balastlı TMS Armatür Şarjlı	147,90

## P1 Tipi Best Elektronik Balastlı TMS Armatür "Acil Aydınlatma Kitli"

Tablo 64

ÜRÜN KODU	KOLİ EBADI (mm)	KOLİ AĞIR. (Kg)	KOLİ ADEDİ	CİNSİ	FİYATI (TL)
329 326 118 B	625 x 180 x 85	4,00	6	1x18W Best Elektr. Balastlı TMS Arm. Şarjlı	136,10
329 326 218 B	625 x 180 x 85	4,50	6	2x18W Best Elektr. Balastlı TMS Arm. Şarjlı	142,00
329 326 136 B	1230 x 180 x 85	6,00	6	1x36W Best Elektr. Balastlı TMS Arm. Şarjlı	137,80
329 326 236 B	1230 x 180 x 85	6,00	6	2x36W Best Elektr. Balastlı TMS Arm. Şarjlı	143,70



## P1 Tipi A2 Philips E Serisi Elektronik Balastlı TMS Armatür

Tablo 65

ÜRÜN KODU	KOLİ EBADI (mm)	KOLİ AĞIR. (Kg)	KOLİ ADEDİ	CİNSİ	FİYATI (TL)
329 325 118 PE	625 x 180 x 85	5,50	6	1x18W Philips E Elektr. Balastlı TMS Arm.	52,10
329 325 218 PE	625 x 180 x 85	5,75	6	2x18W Philips E Elektr. Balastlı TMS Arm.	57,50
329 325 136 PE	1230 x 180 x 85	8,40	6	1x36W Philips E Elektr. Balastlı TMS Arm.	53,60
329 325 236 PE	1230 x 180 x 85	11,30	6	2x36W Philips E Elektr. Balastlı TMS Arm.	58,20



## P1 Tipi A2 Philips E Serisi Elekt. Balastlı TMS Arm. "Acil Aydınlatma Kitli"

Tablo 66

ÜRÜN KODU	KOLİ EBADI (mm)	KOLİ AĞIR. (Kg)	KOLİ ADEDİ	CİNSİ	FİYATI (TL)
329 325 118 PER	625 x 180 x 85	6,00	6	1x18W Philips E Elektr. Balastlı TMS Arm. Şarjlı	161,10
329 325 218 PER	625 x 180 x 85	6,50	6	2x18W Philips E Elektr. Balastlı TMS Arm. Şarjlı	166,50
329 325 136 PER	1230 x 180 x 85	9,00	6	1x36W Philips E Elektr. Balastlı TMS Arm. Şarjlı	162,60
329 325 236 PER	1230 x 180 x 85	12,50	6	2x36W Philips E Elektr. Balastlı TMS Arm. Şarjlı	167,20





## Etanj Duyulu Polyester Gövdeli Mekanik Balastlı Bant Tipi Armatür

Tablo 57

ÜRÜN KODU	KOLİ EBADİ (mm)	KOLİ AĞIR (Kg)	KOLİ ADEDİ	CİNSİ	FİYATI (TL)
326 364 118	710 x 530 x 265	11,00	12	1x18W Mekanik Balastlı Etanj Duyulu Armatür	44,70
326 364 218	710 x 600 x 330	12,00	12	2x18W Mekanik Balastlı Etanj Duyulu Armatür	60,20
326 364 136	1315 x 530 x 265	14,00	12	1x36W Mekanik Balastlı Etanj Duyulu Armatür	49,60
326 364 236	1315 x 370 x 335	12,00	8	2x36W Mekanik Balastlı Etanj Duyulu Armatür	69,30
326 364 158	1615 x 530 x 265	15,00	12	1x58W Mekanik Balastlı Etanj Duyulu Armatür	69,60
326 364 258	1615 x 385 x 345	14,00	6	2x58W Mekanik Balastlı Etanj Duyulu Armatür	95,30

## Etanj Duyulu Poly. Gövdeli Boş Bant Tipi Arm. "Balastsız - Startersiz"

Tablo 58

ÜRÜN KODU	KOLİ EBADİ (mm)	KOLİ AĞIR (Kg)	KOLİ ADEDİ	CİNSİ	FİYATI (TL)
326 360 118	710 x 530 x 265	10,50	12	1x18W Etanj Duyulu Armatür Boş	35,10
326 360 218	710 x 600 x 330	11,00	12	2x18W Etanj Duyulu Armatür Boş	49,80
326 360 136	1315 x 530 x 265	13,00	12	1x36W Etanj Duyulu Armatür Boş	40,00
326 360 236	1315 x 370 x 335	11,00	8	2x36W Etanj Duyulu Armatür Boş	50,10
326 360 158	1615 x 530 x 265	14,00	12	1x58W Etanj Duyulu Armatür Boş	51,60
326 360 258	1615 x 385 x 345	13,50	6	2x58W Etanj Duyulu Armatür Boş	59,30

## Etanj Duyulu Polyester Gövdeli Mek. Balastlı Bant Tipi Arm. "Reflektörlü"

Tablo 59

ÜRÜN KODU	KOLİ EBADİ (mm)	KOLİ AĞIR (Kg)	KOLİ ADEDİ	CİNSİ	FİYATI (TL)
326 464 118	710 x 530 x 265	11,00	12	1x18W Mek. Bl. Etanj Duyulu Arm. Reflektörlü	54,00
326 464 218	710 x 600 x 330	12,00	12	2x18W Mek. Bl. Etanj Duyulu Arm. Reflektörlü	69,50
326 464 136	1315 x 530 x 265	14,00	12	1x36W Mek. Bl. Etanj Duyulu Arm. Reflektörlü	63,10
326 464 236	1315 x 370 x 335	12,00	8	2x36W Mek. Bl. Etanj Duyulu Arm. Reflektörlü	82,80
326 464 158	1615 x 530 x 265	15,00	12	1x58W Mek. Bl. Etanj Duyulu Arm. Reflektörlü	86,60
326 464 258	1615 x 385 x 345	14,00	6	2x58W Mek. Bl. Etanj Duyulu Arm. Reflektörlü	112,30

## Etanj Duyulu Polyester Gövdeli Best Elektronik Balastlı Bant Tipi Armatür

Tablo 60

ÜRÜN KODU	KOLİ EBADİ (mm)	KOLİ AĞIR (Kg)	KOLİ ADEDİ	CİNSİ	FİYATI (TL)
326 366 118	710 x 530 x 265	11,00	12	1x18W Best Elk Bl. Etanj Duyulu Armatür	45,10
326 366 218	710 x 600 x 330	12,00	12	2x18W Best Elk Bl. Etanj Duyulu Armatür	63,80
326 366 136	1315 x 530 x 265	14,00	12	1x36W Best Elk Bl. Etanj Duyulu Armatür	50,20
326 366 236	1315 x 370 x 335	12,00	6	2x36W Best Elk Bl. Etanj Duyulu Armatür	65,10

## Etanj Duyulu Poly. Gövdeli A2 D-Lite Elektronik Balastlı Bant Tipi Arm.

Tablo 61

ÜRÜN KODU	KOLİ EBADİ (mm)	KOLİ AĞIR (Kg)	KOLİ ADEDİ	CİNSİ	FİYATI (TL)
326 365 118	710 x 530 x 265	11,00	12	1x18W A2 D-Lite Elk Bl. Etanj Duyulu Armatür	59,90
326 365 218	710 x 600 x 330	12,00	12	2x18W A2 D-Lite Elk Bl. Etanj Duyulu Armatür	81,20
326 365 136	1315 x 530 x 265	14,00	12	1x36W A2 D-Lite Elk Bl. Etanj Duyulu Armatür	65,90
326 365 236	1315 x 370 x 335	12,00	6	2x36W A2 D-Lite Elk Bl. Etanj Duyulu Armatür	83,10

## Etanj Duyulu Poly. Gövdeli A2 Philips S Serisi Elek. Balastlı Bant Tipi Arm.

Tablo 62

ÜRÜN KODU	KOLİ EBADİ (mm)	KOLİ AĞIR (Kg)	KOLİ ADEDİ	CİNSİ	FİYATI (TL)
326 365 158	1615 x 530 x 265	15,00	12	1x58W Philips S Serisi Elk Bl. Etanj Duyulu Arm.	106,60
326 365 258	1615 x 385 x 345	14,00	6	2x58W Philips S Serisi Elk Bl. Etanj Duyulu Arm.	119,30



## Sıva Altı Mekanik Balastlı Lamel Armatür

Tablo 63

ÜRÜN KODU	KOLİ EBADI (mm)	KOLİ AĞIR (Kg)	KOLİ ADEDİ	CİNSİ	FİYATI (TL)
327 364 118	710 x 530 x 265	8,50	10	1x18W Lamel Armatür Camsız	72,80
327 464 118	710 x 600 x 330	12,00	10	1x18W Lamel Armatür Camlı	85,50
327 364 136	1315 x 530 x 265	14,00	10	1x36W Lamel Armatür Camsız	108,70
327 464 136	1315 x 370 x 335	12,00	10	1x36W Lamel Armatür Camlı	128,70



Kod: 327 464 136

## Sıva Altı Best Elektronik Balastlı Lamel Armatür

Tablo 64

ÜRÜN KODU	KOLİ EBADI (mm)	KOLİ AĞIR (Kg)	KOLİ ADEDİ	CİNSİ	FİYATI (TL)
327 366 118	710 x 530 x 265	8,50	10	1x18W Lamel Armatür Camsız	73,20
327 466 118	710 x 600 x 330	12,00	10	1x18W Lamel Armatür Camlı	85,90
327 366 136	1315 x 530 x 265	14,00	10	1x36W Lamel Armatür Camsız	109,30
327 466 136	1315 x 370 x 335	12,00	10	1x36W Lamel Armatür Camlı	129,30

## Sıva Altı A2 D-Lite Elektronik Balastlı Lamel Armatür

Tablo 65

ÜRÜN KODU	KOLİ EBADI (mm)	KOLİ AĞIR (Kg)	KOLİ ADEDİ	CİNSİ	FİYATI (TL)
327 365 118	710 x 530 x 265	8,50	10	1x18W Lamel Armatür Camsız	88,00
327 465 118	710 x 600 x 330	12,00	10	1x18W Lamel Armatür Camlı	100,70
327 365 136	1315 x 530 x 265	14,00	10	1x36W Lamel Armatür Camsız	125,00
327 465 136	1315 x 370 x 335	12,00	10	1x36W Lamel Armatür Camlı	145,00



Kod: 327 366 136

## Sıva Altı A2 Philips E Serisi Elektronik Balastlı Lamel Armatür

Tablo 66

ÜRÜN KODU	KOLİ EBADI (mm)	KOLİ AĞIR (Kg)	KOLİ ADEDİ	CİNSİ	FİYATI (TL)
327 365 118 PE	710 x 530 x 265	8,50	10	1x18W Lamel Armatür Camsız	98,20
327 465 118 PE	710 x 600 x 330	12,00	10	1x18W Lamel Armatür Camlı	110,90
327 365 136 PE	1315 x 530 x 265	14,00	10	1x36W Lamel Armatür Camsız	134,10
327 465 136 PE	1315 x 370 x 335	12,00	10	1x36W Lamel Armatür Camlı	154,10





## AB standartlarında üretim ve denetim



Ürünlerimizde Avrupa Birliği'nin önerdiği test cihazları kullanılarak kaçak akım ve topraklama testleri yapılmaktadır. Üretim aşamalarımızın her safhası ISO 9001 kalite sertifikasına ve TSE standartlarına uygun olarak kontrol edilmektedir.



TEST EDİLMİŞTİR

ISO 9001



**doğan d-fite d-tech d-led**

İKOLAYLIK ELEKTRİK A.Ş.'nin Tescilli Markasıdır.

[www.doganelectric.com](http://www.doganelectric.com)

## Sıva Altı Mekanik Balastlı 5+2 Lamelli Çift Parabolik Armatür

Tablo 67

ÜRÜN KODU	KOLİ EBADİ (mm)	KOLİ AĞIR (Kg)	KOLİ ADEDİ	CİNSİ	FİYATI (TL)
331 524 218	630 x 460 x 660	26,50	12	2x18W Sıva Altı Ofis Armatür	57,60
331 524 418	630 x 460 x 660	23,50	6	4x18W Sıva Altı Ofis Armatür	85,60
331 524 236	1275 x 414 x 365	26,50	6	2x36W Sıva Altı Ofis Armatür	105,70
331 524 436	1275 x 390 x 670	31,00	4	4x36W Sıva Altı Ofis Armatür	198,80



## Sıva Altı Mekanik Balastlı 7+2 Lamelli Çift Parabolik Armatür

Tablo 68

ÜRÜN KODU	KOLİ EBADİ (mm)	KOLİ AĞIR (Kg)	KOLİ ADEDİ	CİNSİ	FİYATI (TL)
331 524 218 7	630 x 460 x 660	27,00	12	2x18W Sıva Altı Ofis Armatür	64,00
331 524 418 7	630 x 460 x 660	24,00	6	4x18W Sıva Altı Ofis Armatür	97,00
331 524 236 7	1275 x 414 x 365	27,00	6	2x36W Sıva Altı Ofis Armatür	118,30
331 524 436 7	1275 x 390 x 670	31,00	4	4x36W Sıva Altı Ofis Armatür	223,50



## Sıva Altı Mekanik Balastlı 9+2 Lamelli Çift Parabolik Armatür

Tablo 69

ÜRÜN KODU	KOLİ EBADİ (mm)	KOLİ AĞIR (Kg)	KOLİ ADEDİ	CİNSİ	FİYATI (TL)
331 524 218 9	630 x 460 x 660	27,00	12	2x18W Sıva Altı Ofis Armatür	64,80
331 524 418 9	630 x 460 x 660	24,00	6	4x18W Sıva Altı Ofis Armatür	98,60
331 524 236 9	1275 x 414 x 365	27,00	6	2x36W Sıva Altı Ofis Armatür	119,90
331 524 436 9	1275 x 390 x 670	31,00	4	4x36W Sıva Altı Ofis Armatür	227,00



## Sıva Altı Çift Parabolik Boş Armatür "Balastsız-Startersiz"

Tablo 70

ÜRÜN KODU	KOLİ EBADİ (mm)	KOLİ AĞIR (Kg)	KOLİ ADEDİ	CİNSİ	FİYATI (TL)
331 520 218	630 x 460 x 660	21,00	12	2x18W Sıva Altı Ofis Armatür Boş	47,20
331 520 418	630 x 460 x 660	18,00	6	4x18W Sıva Altı Ofis Armatür Boş	64,60
331 520 236	1275 x 414 x 365	20,00	6	2x36W Sıva Altı Ofis Armatür Boş	86,50
331 520 436	1275 x 390 x 670	23,00	4	4x36W Sıva Altı Ofis Armatür Boş	159,80



## Sıva Altı Best Elektronik Balastlı 5+2 Lamelli Çift Parabolik Armatür

Tablo 71

ÜRÜN KODU	KOLİ EBADİ (mm)	KOLİ AĞIR (Kg)	KOLİ ADEDİ	CİNSİ	FİYATI (TL)
331 526 218	630 x 460 x 660	23,50	12	2x18W Sıva Altı Ofis Armatürü Best Elk Bl.	61,20
331 526 418	630 x 460 x 660	21,00	6	4x18W Sıva Altı Ofis Armatürü Best Tek Elk Bl.	89,90
331 526 418 DB	629 x 460 x 660	21,00	6	4x18W Sıva Altı Ofis Armatürü Best Çift Elk Bl.	92,70
331 526 236	1275 x 414 x 365	22,50	6	2x36W Sıva Altı Ofis Armatürü Best Elk Bl.	101,50
331 526 436	1275 x 390 x 670	26,00	4	4x36W Sıva Altı Ofis Armatürü Best Elk Bl.	189,50





Made in  
Turkey

## Sıva Altı A2 D-Lite Elektronik Balastlı 5+2 Lamelli Çift Parabolik Armatür

Tablo 72

ÜRÜN KODU	KOLİ EBADI (mm)	KOLİ AĞIR (Kg)	KOLİ ADEDİ	CİNSİ	FİYATI (TL)
331 525 218	630 x 460 x 660	25,00	12	2x18W Sıva Altı Ofis Arm. A2 D-Lite Elk Bl.	78,60
331 525 418	630 x 460 x 660	23,00	6	4x18W Sıva Altı Ofis Arm. A2 D-Lite Tek Elk Bl.	107,00
331 525 418 D8	629 x 460 x 660	22,50	6	4x18W Sıva Altı Ofis Arm. A2 D-Lite Çift Elk Bl.	127,30
331 525 236	1275 x 414 x 365	25,00	6	2x36W Sıva Altı Ofis Arm. A2 D-Lite Elk Bl.	119,50
331 525 436	1275 x 390 x 670	29,00	4	4x36W Sıva Altı Ofis Arm. A2 D-Lite Elk Bl.	225,80



## Sıva Altı A2 Philips E Serisi Elek. Balastlı 5+2 Lamelli Çift Parabolik Arm.

Tablo 73

ÜRÜN KODU	KOLİ EBADI (mm)	KOLİ AĞIR (Kg)	KOLİ ADEDİ	CİNSİ	FİYATI (TL)
331 525 218 PE	630 x 460 x 660	26,50	12	2x18W Sıva Altı Ofis Arm. Philips E Elk Bl.	85,70
331 525 418 PE	630 x 460 x 660	23,50	6	4x18W Sıva Altı Ofis Arm. Philips E Tek Elk Bl.	107,90
331 525 418 PE	630 x 460 x 660	24,00	6	4x18W Sıva Altı Ofis Arm. Philips E Çift Elk Bl.	141,60
331 525 236 PE	1275 x 414 x 365	26,50	6	2x36W Sıva Altı Ofis Arm. Philips E Elk Bl.	125,00
331 525 436 PE	1275 x 390 x 670	31,00	4	4x36W Sıva Altı Ofis Arm. Philips E Elk Bl.	236,80



## Sıva Altı Mekanik Bl. 5+2 Lamelli Çift Parabolik Armatür "Acil Ayd. Kitli"

Tablo 74

ÜRÜN KODU	KOLİ EBADI (mm)	KOLİ AĞIR (Kg)	KOLİ ADEDİ	CİNSİ	FİYATI (TL)
331 524 218 R	630 x 460 x 660	28,50	12	2x18W Sıva Altı Ofis Armatür Mekanik Bl. Şarjlı	166,60
331 524 418 R	630 x 460 x 660	25,00	6	4x18W Sıva Altı Ofis Armatür Mekanik Bl. Şarjlı	194,60
331 524 236 R	1275 x 414 x 365	27,50	6	2x36W Sıva Altı Ofis Armatür Mekanik Bl. Şarjlı	214,70
331 524 436 R	1275 x 390 x 670	33,00	4	4x36W Sıva Altı Ofis Armatür Mekanik Bl. Şarjlı	307,80



## Sıva Altı Best Elek. Balastlı 5+2 Lamelli Çift Parabolik Arm. "Acil Ayd. Kitli"

Tablo 76

ÜRÜN KODU	KOLİ EBADİ (mm)	KOLİ AĞIR (Kg)	KOLİ ADEDİ	CİNSİ	FİYATI (TL)
331 526 218 R	630 x 460 x 660	25,00	12	2x18W Sıva Altı Ofis Arm. Best Elk Bl. Şarjlı	170,20
331 526 418 R	630 x 460 x 660	21,00	6	4x18W Sıva Altı Ofis Arm. Best Tek Elk Bl. Şarjlı	198,90
331 526 418 R DB	630 x 460 x 660	24,50	6	4x18W Sıva Altı Ofis Arm. Best Çift Elk Bl. Şarjlı	201,70
331 526 236 R	1275 x 414 x 365	26,50	6	2x36W Sıva Altı Ofis Arm. Best Elk Bl. Şarjlı	210,50
331 526 436 R	1275 x 390 x 670	31,00	4	4x36W Sıva Altı Ofis Arm. Best Elk Bl. Şarjlı	298,50



## Sıva Altı A2 D-Lite Elek. Bl. 5+2 Lamelli Çift Parabolik Arm. "Acil Ayd. Kitli"

Tablo 76

ÜRÜN KODU	KOLİ EBADİ (mm)	KOLİ AĞIR (Kg)	KOLİ ADEDİ	CİNSİ	FİYATI (TL)
331 525 218 R	630 x 460 x 660	26,50	12	2x18W S.A. Ofis Arm. A2 D-Lite Elk Bl. Şarjlı	187,60
331 525 418 R	630 x 460 x 660	24,00	6	4x18W S.A. Ofis Arm. A2 D-Lite Tek Elk Bl. Şarjlı	216,00
331 525 418 R DB	630 x 460 x 660	26,00	6	4x18W S.A. Ofis Arm. A2 D-Lite Çift Elk Bl. Şarjlı	236,30
331 525 236 R	1275 x 414 x 365	27,00	6	2x36W S.A. Ofis Arm. A2 D-Lite Elk Bl. Şarjlı	228,50
331 525 436 R	1275 x 390 x 670	32,00	4	4x36W S.A. Ofis Arm. A2 D-Lite Elk Bl. Şarjlı	334,80

## Sıva Altı Mekanik Balastlı Prizmatik Lensli Armatür

Tablo 77

ÜRÜN KODU	KOLİ EBADİ (mm)	KOLİ AĞIR (Kg)	KOLİ ADEDİ	CİNSİ	FİYATI (TL)
331 024 218	630 x 460 x 660	27,00	12	2x18W Sıva Altı Ofis Armatür Prizmatik Camlı	77,60
331 024 418	630 x 460 x 660	24,00	6	4x18W Sıva Altı Ofis Armatür Prizmatik Camlı	114,30
331 024 236	1275 x 410 x 365	27,00	6	2x36W Sıva Altı Ofis Armatür Prizmatik Camlı	142,50
331 024 436	1275 x 390 x 670	31,00	4	4x36W Sıva Altı Ofis Armatür Prizmatik Camlı	261,70



## Sıva Altı Best Elektronik Balastlı Prizmatik Lensli Armatür

Tablo 78

ÜRÜN KODU	KOLİ EBADİ (mm)	KOLİ AĞIR (Kg)	KOLİ ADEDİ	CİNSİ	FİYATI (TL)
331 026 218	630 x 460 x 660	27,00	12	2x18W S.A. Ofis Arm. Priz. C. Best Elk Bl.	81,20
331 026 418	630 x 460 x 660	24,00	6	4x18W S.A. Ofis Arm. Priz. C. Best Elk Bl.	118,60
331 026 236	1275 x 410 x 365	27,00	6	2x36W S.A. Ofis Arm. Priz. C. Best Elk Bl.	138,30
331 026 436	1275 x 390 x 670	31,00	4	4x36W S.A. Ofis Arm. Priz. C. Best Elk Bl.	252,40



## Sıva Altı A2 D-Lite Elektronik Balastlı Prizmatik Lensli Armatür

Tablo 79

ÜRÜN KODU	KOLİ EBADİ (mm)	KOLİ AĞIR (Kg)	KOLİ ADEDİ	CİNSİ	FİYATI (TL)
331 025 218	630 x 460 x 660	27,00	12	2x18W S.A. Ofis Arm. Priz. C. A2 D-Lite Elk Bl.	98,60
331 025 418	630 x 460 x 660	24,00	6	4x18W S.A. Ofis Arm. Priz. C. A2 D-Lite Elk Bl.	135,70
331 025 236	1275 x 410 x 365	27,00	6	2x36W S.A. Ofis Arm. Priz. C. A2 D-Lite Elk Bl.	156,30
331 025 436	1275 x 390 x 670	31,00	4	4x36W S.A. Ofis Arm. Priz. C. A2 D-Lite Elk Bl.	288,70

## Sıva Altı Mekanik Balastlı Opal Lensli Armatür

Tablo 80

ÜRÜN KODU	KOLİ EBADİ (mm)	KOLİ AĞIR (Kg)	KOLİ ADEDİ	CİNSİ	FİYATI (TL)
331 124 218	630 x 460 x 660	27,00	12	2x18W Sıva Altı Ofis Armatür Opal Camlı	86,30
331 124 418	630 x 460 x 660	24,00	6	4x18W Sıva Altı Ofis Armatür Opal Camlı	129,60
331 124 236	1275 x 410 x 365	27,00	6	2x36W Sıva Altı Ofis Armatür Opal Camlı	162,90
331 124 436	1275 x 390 x 670	31,00	4	4x36W Sıva Altı Ofis Armatür Opal Camlı	286,80



## Sıva Altı Best Elektronik Balastlı Opal Lensli Armatür

Tablo 81

ÜRÜN KODU	KOLİ EBADI (mm)	KOLİ AĞIR (Kg)	KOLİ ADEDİ	CİNSİ	FİYATI (TL)
331 126 218	630 x 460 x 660	27,00	12	2x18W S.A. Ofis Arm. Opal Camlı Best Elk Bl.	89,90
331 126 418	630 x 460 x 660	24,00	6	4x18W S.A. Ofis Arm. Opal Camlı Best Elk Bl.	133,90
331 126 236	1275 x 410 x 365	27,00	6	2x36W S.A. Ofis Arm. Opal Camlı Best Elk Bl.	158,70
331 126 436	1275 x 390 x 670	31,00	4	4x36W S.A. Ofis Arm. Opal Camlı Best Elk Bl.	277,50

## Sıva Altı A2 D-Lite Elektronik Balastlı Opal Lensli Armatür

Tablo 82

ÜRÜN KODU	KOLİ EBADI (mm)	KOLİ AĞIR (Kg)	KOLİ ADEDİ	CİNSİ	FİYATI (TL)
331 125 218	630 x 460 x 660	27,00	12	2x18W S.A. Ofis Arm. Opal Camlı A2 D-Lite Elk Bl.	107,30
331 125 418	630 x 460 x 660	24,00	6	4x18W S.A. Ofis Arm. Opal Camlı A2 D-Lite Elk Bl.	151,00
331 125 236	1275 x 410 x 365	27,00	6	2x36W S.A. Ofis Arm. Opal Camlı A2 D-Lite Elk Bl.	176,70
331 125 436	1275 x 390 x 670	31,00	4	4x36W S.A. Ofis Arm. Opal Camlı A2 D-Lite Elk Bl.	313,80



## Sıva Altı Mekanik Balastlı Louvre Petekli Armatür

Tablo 83

ÜRÜN KODU	KOLİ EBADI (mm)	KOLİ AĞIR (Kg)	KOLİ ADEDİ	CİNSİ	FİYATI (TL)
331 624 218	630 x 460 x 660	28,00	12	2x18W Sıva Altı Ofis Armatür Louvre Petekli	131,90
331 624 418	630 x 460 x 660	25,00	6	4x18W Sıva Altı Ofis Armatür Louvre Petekli	236,50
331 624 236	1275 x 414 x 365	28,00	6	2x36W Sıva Altı Ofis Armatür Louvre Petekli	255,10
331 624 436	1275 x 390 x 670	32,00	4	4x36W Sıva Altı Ofis Armatür Louvre Petekli	502,00

## Sıva Altı A2 D-Lite Elektronik Balastlı Louvre Petekli Armatür

Tablo 84

ÜRÜN KODU	KOLİ EBADI (mm)	KOLİ AĞIR (Kg)	KOLİ ADEDİ	CİNSİ	FİYATI (TL)
331 625 218	630 x 460 x 660	28,00	12	2x18W S.A. Ofis Arm. Louvre Petekli A2 D-Lite Elk Bl.	152,90
331 625 418	630 x 460 x 660	25,00	6	4x18W S.A. Ofis Arm. Louvre Petekli A2 D-Lite Elk Bl.	257,90
331 625 236	1275 x 414 x 365	28,00	6	2x36W S.A. Ofis Arm. Louvre Petekli A2 D-Lite Elk Bl.	268,90
331 625 436	1275 x 390 x 670	32,00	4	4x36W S.A. Ofis Arm. Louvre Petekli A2 D-Lite Elk Bl.	529,00



## STERİL ORTAM ARMATÜRLERİ

### Sıva Altı IP65 Steril Ortam Çift Parabolik Armatür

Tablo 85

ÜRÜN KODU	KOLİ EBADI (mm)	KOLİ AĞIR (Kg)	KOLİ ADEDİ	CİNSİ	FİYATI (TL)
331 764 418	630 x 460 x 660	37,00	6	4x18W S.A. Steril Ortam Manyetik Balastlı Armatür	281,50
331 765 418	630 x 460 x 660	32,00	6	4x18W S.A. Steril Ortam A2 D-Lite Elektr. Balastlı Arm.	302,90
331 765 418 PE	630 x 460 x 660	32,00	6	4x18W S.A. Steril Ortam Philips E Elektr. Balastlı Arm.	303,80
331 765 418 PS	630 x 460 x 660	34,50	6	4x18W S.A. Steril Ortam Philips S Elektr. Balastlı Arm.	323,00



### Sıva Üstü IP65 Steril Ortam Çift Parabolik Armatür

Tablo 86

ÜRÜN KODU	KOLİ EBADI (mm)	KOLİ AĞIR (Kg)	KOLİ ADEDİ	CİNSİ	FİYATI (TL)
333 764 418	630 x 460 x 660	37,00	6	4x18W S.Ü. Steril Ortam Manyetik Balastlı Armatür	301,50
333 765 418	630 x 460 x 660	32,00	6	4x18W S.Ü. Steril Ortam A2 D-Lite Elektr. Balastlı Arm.	322,90
333 765 418 PE	630 x 460 x 660	32,00	6	4x18W S.Ü. Steril Ortam Philips E Elektr. Balastlı Arm.	323,80
333 765 418 PS	630 x 460 x 660	34,00	6	4x18W S.Ü. Steril Ortam Philips S Elektr. Balastlı Arm.	343,00



## Sıva Üstü Mekanik Balastlı 5+2 Lamelli Çift Parabolik Armatür

Tablo 87

ÜRÜN KODU	KOLİ EBADI (mm)	KOLİ AĞIR (Kg)	KOLİ ADEDİ	CİNSİ	FİYATI (TL)
333 524 218	690 x 400 x 670	28,00	12	2x18W Sıva Üstü Ofis Armatür	60,20
333 524 418	680 x 410 x 670	27,50	6	4x18W Sıva Üstü Ofis Armatür	88,70
333 524 236	1275 x 410 x 365	27,00	6	2x36W Sıva Üstü Ofis Armatür	109,30
333 524 436	1275 x 390 x 670	33,00	4	4x36W Sıva Üstü Ofis Armatür	202,90



## Sıva Üstü Mekanik Balastlı 7+2 Lamelli Çift Parabolik Armatür

Tablo 88

ÜRÜN KODU	KOLİ EBADI (mm)	KOLİ AĞIR (Kg)	KOLİ ADEDİ	CİNSİ	FİYATI (TL)
333 524 218 7	690 x 400 x 670	29,00	12	2x18W Sıva Üstü Ofis Armatür	66,60
333 524 418 7	680 x 410 x 670	28,00	6	4x18W Sıva Üstü Ofis Armatür	100,10
333 524 236 7	1275 x 410 x 365	27,50	6	2x36W Sıva Üstü Ofis Armatür	121,90
333 524 436 7	1275 x 390 x 670	34,00	4	4x36W Sıva Üstü Ofis Armatür	227,60



## Sıva Üstü Mekanik Balastlı 9+2 Lamelli Çift Parabolik Armatür

Tablo 89

ÜRÜN KODU	KOLİ EBADI (mm)	KOLİ AĞIR (Kg)	KOLİ ADEDİ	CİNSİ	FİYATI (TL)
333 524 218 9	690 x 400 x 670	29,00	12	2x18W Sıva Üstü Ofis Armatür	67,40
333 524 418 9	680 x 410 x 670	28,00	6	4x18W Sıva Üstü Ofis Armatür	101,70
333 524 236 9	1275 x 410 x 365	27,50	6	2x36W Sıva Üstü Ofis Armatür	123,50
333 524 436 9	1275 x 390 x 670	34,00	4	4x36W Sıva Üstü Ofis Armatür	231,10



## Sıva Üstü Çift Parabolik Boş Armatür "Balastsız-Startersiz"

Tablo 90

ÜRÜN KODU	KOLİ EBADI (mm)	KOLİ AĞIR (Kg)	KOLİ ADEDİ	CİNSİ	FİYATI (TL)
333 520 218	690 x 400 x 670	22,00	12	2x18W Sıva Üstü Ofis Armatür Boş	49,80
333 520 418	680 x 410 x 670	21,00	6	4x18W Sıva Üstü Ofis Armatür Boş	67,70
333 520 236	1275 x 410 x 365	21,00	6	2x36W Sıva Üstü Ofis Armatür Boş	90,10
333 520 436	1275 x 390 x 670	26,00	4	4x36W Sıva Üstü Ofis Armatür Boş	163,90



## Sıva Üstü Best Elektronik Balastlı 5+2 Lamelli Çift Parabolik Armatür

Tablo 91

ÜRÜN KODU	KOLİ EBADI (mm)	KOLİ AĞIR (Kg)	KOLİ ADEDİ	CİNSİ	FİYATI (TL)
333 526 218	690 x 400 x 670	28,00	12	2x18W Sıva Üstü Ofis Arm. Best Elk.BI	63,80
333 526 418	680 x 410 x 670	27,50	6	4x18W Sıva Üstü Ofis Arm. Best Tek Elk Bl.	93,00
333 526 418 DB	680 x 410 x 670	27,50	6	4x18W Sıva Üstü Ofis Arm. Best Çift Elk Bl.	95,80
333 526 236	1275 x 410 x 365	27,00	6	2x36W Sıva Üstü Ofis Arm. Best Elk Bl.	105,10
333 526 436	1275 x 390 x 670	33,00	4	4x36W Sıva Üstü Ofis Arm. Best Elk Bl.	193,60







## Sıva Üstü A2 D-Lite Elektronik Balastlı 5+2 Lamelli Çift Parabolik Armatür

Tablo 02

ÜRÜN KODU	KOLİ EBADI (mm)	KOLİ AĞIR (Kg)	KOLİ ADEDİ	CİNSİ	FİYATI (TL)
333 525 218	690 x 400 x 670	28,00	12	2x18W Sıva Üstü Ofis Arm. A2 D-Lite Elk.Bl	81,20
333 525 418	680 x 410 x 670	27,50	6	4x18W Sıva Üstü Ofis Arm. A2 D-Lite Tek Elk.Bl	110,10
333 525 418 DB	680 x 410 x 670	27,50	6	4x18W Sıva Üstü Ofis Arm. A2 D-Lite Çift Elk.Bl	130,40
333 525 236	1275 x 410 x 365	27,00	6	2x36W Sıva Üstü Ofis Arm. A2 D-Lite Elk.Bl	123,10
333 525 436	1275 x 390 x 670	33,00	4	4x36W Sıva Üstü Ofis Arm. A2 D-Lite Elk.Bl	229,90



Kod: 333 525 218

## Sıva Üstü A2 Philips E Serisi Elek. Balastlı 5+2 Lamelli Çift Parabolik Arm.

Tablo 03

ÜRÜN KODU	KOLİ EBADI (mm)	KOLİ AĞIR (Kg)	KOLİ ADEDİ	CİNSİ	FİYATI (TL)
333 525 218 PE	690 x 400 x 670	28,00	12	2x18W Sıva Üstü Ofis Arm. Philips E Elk.Bl	88,30
333 525 418 PE	680 x 410 x 670	27,50	6	4x18W Sıva Üstü Ofis Arm. Philips E Tek Elk.Bl	111,00
333 525 418 PDB	680 x 410 x 670	27,50	6	4x18W Sıva Üstü Ofis Arm. Philips E Çift Elk.Bl	144,70
333 525 236 PE	1275 x 410 x 365	27,00	6	2x36W Sıva Üstü Ofis Arm. Philips E Elk.Bl	128,60
333 525 436 PE	1275 x 390 x 670	33,00	4	4x36W Sıva Üstü Ofis Arm. Philips E Elk.Bl	240,90



Kod: 333 525 218 PE

## Sıva Üstü Mekanik Bl. 5+2 Lamelli Çift Parabolik Arm. "Acil Ayd. Kitli"

Tablo 04

ÜRÜN KODU	KOLİ EBADI (mm)	KOLİ AĞIR (Kg)	KOLİ ADEDİ	CİNSİ	FİYATI (TL)
333 524 218 R	690 x 400 x 670	28,00	12	2x18W Sıva Üstü Ofis Armatür Şarjlı	169,20
333 524 418 R	680 x 410 x 670	27,50	6	4x18W Sıva Üstü Ofis Armatür Şarjlı	197,70
333 524 236 R	1275 x 410 x 365	27,00	6	2x36W Sıva Üstü Ofis Armatür Şarjlı	218,30
333 524 436 R	1275 x 390 x 670	33,00	4	4x36W Sıva Üstü Ofis Armatür Şarjlı	311,90



## Sıva Üstü Best Elek. Bl. 5+2 Lamelli Çift Parabolik Arm. "Acil Ayd. Kitli"

Tablo 95

ÜRÜN KODU	KOLİ EBADI (mm)	KOLİ AĞIR (Kg)	KOLİ ADEDİ	CİNSİ	FİYATI (TL)
333 526 218 R	690 x 400 x 670	28,00	12	2x18W Sıva Üstü Ofis Arm. Best Elk Bl. Şarjlı	172,80
333 526 418 R	680 x 410 x 670	27,50	6	4x18W Sıva Üstü Ofis Arm. Best Tek Elk Bl.Şarjlı	202,00
333 526 418 R DB	680 x 410 x 670	27,50	6	4x18W Sıva Üstü Ofis Arm. Best Çift Elk Bl.Şarjlı	204,80
333 526 236 R	1275 x 410 x 365	27,00	6	2x36W Sıva Üstü Ofis Arm. Best Elk Bl. Şarjlı	214,10
333 526 436 R	1275 x 390 x 670	33,00	4	4x36W Sıva Üstü Ofis Arm. Best Elk Bl. Şarjlı	302,60

## Sıva Üstü A2 D-Lite Elek. Bl. 5+2 Lamelli Çift Parabolik Arm. "Acil Ayd. Kitli"

Tablo 96

ÜRÜN KODU	KOLİ EBADI (mm)	KOLİ AĞIR (Kg)	KOLİ ADEDİ	CİNSİ	FİYATI (TL)
333 525 218 R	690 x 400 x 670	30,00	12	2x18W S.Ü. Ofis Arm. A2 D-Lite Elk Bl. Şarjlı	190,20
333 525 418 R	680 x 410 x 670	29,50	6	4x18W S.Ü. Ofis Arm. A2 D-Lite Tek Elk Bl. Şarjlı	219,10
333 525 418 R	680 x 410 x 670	27,50	6	4x18W S.Ü. Ofis Arm. A2 D-Lite Çift Elk Bl. Şarjlı	239,40
333 525 236 R	1275 x 410 x 365	29,00	6	2x36W S.Ü. Ofis Arm. A2 D-Lite Elk Bl. Şarjlı	232,10
333 525 436 R	1275 x 390 x 670	35,00	4	4x36W S.Ü. Ofis Arm. A2 D-Lite Elk Bl. Şarjlı	338,90



## Sıva Üstü Mekanik Balastlı Prizmatik Lensli Armatür

Tablo 97

ÜRÜN KODU	KOLİ EBADI (mm)	KOLİ AĞIR (Kg)	KOLİ ADEDİ	CİNSİ	FİYATI (TL)
383 024 218	690 x 400 x 670	29,00	12	2x18W Sıva Üstü Ofis Armatür Prizmatik Camlı	80,20
383 024 418	680 x 410 x 670	31,50	6	4x18W Sıva Üstü Ofis Armatür Prizmatik Camlı	117,40
383 024 236	1275 x 410 x 365	31,00	6	2x36W Sıva Üstü Ofis Armatür Prizmatik Camlı	146,10
383 024 436	1275 x 390 x 670	34,00	4	4x36W Sıva Üstü Ofis Armatür Prizmatik Camlı	265,80



## Sıva Üstü Best Elektronik Balastlı Prizmatik Lensli Armatür

Tablo 98

ÜRÜN KODU	KOLİ EBADI (mm)	KOLİ AĞIR (Kg)	KOLİ ADEDİ	CİNSİ	FİYATI (TL)
333 026 218	690 x 400 x 670	29,00	12	2x18W S.Ü. Ofis Armatür Priz. C. Best Elk BL	83,80
333 026 418	680 x 410 x 670	31,50	6	4x18W S.Ü. Ofis Armatür Priz. C. Best Elk BL	121,70
333 026 236	1275 x 410 x 365	31,00	6	2x36W S.Ü. Ofis Armatür Priz. C. Best Elk BL	141,90
333 026 436	1275 x 390 x 670	34,00	4	4x36W S.Ü. Ofis Armatür Priz. C. Best Elk BL	256,50

## Sıva Üstü A2 D-Lite Elektronik Balastlı Prizmatik Lensli Armatür

Tablo 99

ÜRÜN KODU	KOLİ EBADI (mm)	KOLİ AĞIR (Kg)	KOLİ ADEDİ	CİNSİ	FİYATI (TL)
333 025 218	690 x 400 x 670	29,00	12	2x18W S.Ü. Ofis Arm. Priz. C. A2 D-Lite Elk Bl.	101,20
333 025 418	680 x 410 x 670	31,50	6	4x18W S.Ü. Ofis Arm. Priz. C. A2 D-Lite Elk Bl.	138,80
333 025 236	1275 x 410 x 365	31,00	6	2x36W S.Ü. Ofis Arm. Priz. C. A2 D-Lite Elk Bl.	159,90
333 025 436	1275 x 390 x 670	34,00	4	4x36W S.Ü. Ofis Arm. Priz. C. A2 D-Lite Elk Bl.	292,80



## Sıva Üstü Mekanik Balastlı Opal Lensli Armatür

Tablo 100

ÜRÜN KODU	KOLİ EBADI (mm)	KOLİ AĞIR (Kg)	KOLİ ADEDİ	CİNSİ	FİYATI (TL)
333 124 218	690 x 400 x 670	29,00	12	2x18W Sıva Üstü Ofis Armatür Opal Camlı	88,90
333 124 418	680 x 410 x 670	31,50	6	4x18W Sıva Üstü Ofis Armatür Opal Camlı	132,70
333 124 236	1275 x 410 x 365	31,00	6	2x36W Sıva Üstü Ofis Armatür Opal Camlı	166,50
333 124 436	1275 x 390 x 670	34,00	4	4x36W Sıva Üstü Ofis Armatür Opal Camlı	290,90

## Sıva Üstü Best Elektronik Balastlı Opal Lensli Armatür

Tablo 101

ÜRÜN KODU	KOLİ EBADI (mm)	KOLİ AĞIR (Kg)	KOLİ ADEDİ	CİNSİ	FİYATI (TL)
333 126 218	690 x 400 x 670	29,00	12	2x18W S.Ü. Ofis Arm. Opal C. Best Elk Bl.	92,50
333 126 418	680 x 410 x 670	31,50	6	4x18W S.Ü. Ofis Arm. Opal C. Best Elk Bl.	137,00
333 126 236	1275 x 410 x 365	31,00	6	2x36W S.Ü. Ofis Arm. Opal C. Best Elk Bl.	162,30
333 126 436	1275 x 390 x 670	34,00	4	4x36W S.Ü. Ofis Arm. Opal C. Best Elk Bl.	281,60

## Sıva Üstü A2 D-Lite Elektronik Balastlı Opal Lensli Armatür

Tablo 102

ÜRÜN KODU	KOLİ EBADI (mm)	KOLİ AĞIR (Kg)	KOLİ ADEDİ	CİNSİ	FİYATI (TL)
333 125 218	690 x 400 x 670	29,00	12	2x18W S.Ü. Ofis Arm. Opal C. A2 D-Lite Elk Bl.	109,90
333 125 418	680 x 410 x 670	31,50	6	4x18W S.Ü. Ofis Arm. Opal C. A2 D-Lite Elk Bl.	154,10
333 125 236	1275 x 410 x 365	31,00	6	2x36W S.Ü. Ofis Arm. Opal C. A2 D-Lite Elk Bl.	180,30
333 125 436	1275 x 390 x 670	34,00	4	4x36W S.Ü. Ofis Arm. Opal C. A2 D-Lite Elk Bl.	317,90



## Sıva Üstü Mekanik Balastlı Louvre Petekli Armatür

Tablo 103

ÜRÜN KODU	KOLİ EBADI (mm)	KOLİ AĞIR (Kg)	KOLİ ADEDİ	CİNSİ	FİYATI (TL)
333 624 218	690 x 400 x 670	29,00	12	2x18W Sıva Üstü Ofis Armatür Louvre Petekli	134,50
333 624 418	680 x 410 x 670	31,50	6	4x18W Sıva Üstü Ofis Armatür Louvre Petekli	239,60
333 624 236	1275 x 410 x 365	31,00	6	2x36W Sıva Üstü Ofis Armatür Louvre Petekli	258,70
333 624 436	1275 x 390 x 670	34,00	4	4x36W Sıva Üstü Ofis Armatür Louvre Petekli	506,10



## Sıva Üstü A2 D-Lite Elektronik Balastlı Louvre Petekli Armatür

Tablo 104

ÜRÜN KODU	KOLİ EBADI (mm)	KOLİ AĞIR (Kg)	KOLİ ADEDİ	CİNSİ	FİYATI (TL)
333 625 218	690 x 400 x 670	29,00	12	2x18W Sıva Üstü Ofis Armatür Louvre Petekli	155,50
333 625 418	680 x 410 x 670	31,50	6	4x18W Sıva Üstü Ofis Armatür Louvre Petekli	261,00
333 626 236	1275 x 410 x 365	31,00	6	2x36W Sıva Üstü Ofis Armatür Louvre Petekli	272,50
333 626 436	1275 x 390 x 670	20,00	4	4x36W Sıva Üstü Ofis Armatür Louvre Petekli	533,10



## Sıva Üstü A2 Philips Elektronik Balastlı Endirekt Aydınlatma Armatürü

Tablo 105

ÜRÜN KODU	KOLİ EBADI (mm)	KOLİ AĞIR (Kg)	KOLİ ADEDİ	CİNSİ	FİYATI (TL)
333 225 236	690 x 400 x 670	29,00	6	2x36W PLL S.Ü. Endirekt Philips Elk. Bl. Arm.	269,00
333 225 255	690 x 400 x 670	31,50	4	2x55W PLL S.Ü. Endirekt Philips Elk. Bl. Arm.	269,00



## Sıva Üstü A2 Philips Elektronik Balastlı Direkt-Endirekt Aydınlatma Arm.

Tablo 106

ÜRÜN KODU	KOLİ EBADI (mm)	KOLİ AĞIR (Kg)	KOLİ ADEDİ	CİNSİ	FİYATI (TL)
333 224 236	690 x 400 x 670	29,00	6	2x36W PLL S.Ü. Direkt Endirekt Philips Elk. Bl. Arm.	299,00
333 224 255	690 x 400 x 670	31,50	4	2x55W PLL S.Ü. Direkt Endirekt Philips Elk. Bl. Arm.	299,00
333 224 336	690 x 400 x 670	32,00	4	3x36W PLL S.Ü. Direkt Endirekt Philips Elk. Bl. Arm.	385,00
333 224 355	690 x 400 x 670	32,00	4	3x55W PLL S.Ü. Direkt Endirekt Philips Elk. Bl. Arm.	385,00

## Sıva Altı Mekanik Balastlı Perfore Reflektörlü Armatür

Tablo 107

ÜRÜN KODU	KOLİ EBADI (mm)	KOLİ AĞIR (Kg)	KOLİ ADEDİ	CİNSİ	FİYATI (TL)
331 224 218	630 x 460 x 660	29,00	12	T8 2x18W Sıva Altı Perfore Reflektörlü Armatür	78,80
331 224 418	630 x 460 x 660	25,00	6	T8 4x18W Sıva Altı Perfore Reflektörlü Armatür	123,80
331 224 236	1275 x 414 x 365	27,00	6	T8 2x36W Sıva Altı Perfore Reflektörlü Armatür	148,20
331 224 436	1275 x 390 x 670	31,00	4	T8 4x36W Sıva Altı Perfore Reflektörlü Armatür	284,00

## Sıva Altı Best Elektronik Balastlı Perfore Reflektörlü Armatür

Tablo 108

ÜRÜN KODU	KOLİ EBADI (mm)	KOLİ AĞIR (Kg)	KOLİ ADEDİ	CİNSİ	FİYATI (TL)
331 226 218	630 x 460 x 660	29,00	12	T8 2x18W S.A. Perfore Reflektörlü Arm. Best Elk Bl.	82,40
331 226 418	630 x 460 x 660	25,00	6	T8 4x18W S.A. Perfore Reflektörlü Arm. Best Elk Bl.	128,10
331 226 236	1275 x 414 x 365	27,00	6	T8 2x36W S.A. Perfore Reflektörlü Arm. Best Elk Bl.	144,00
331 226 436	1275 x 390 x 670	31,00	4	T8 4x36W S.A. Perfore Reflektörlü Arm. Best Elk Bl.	274,70

## Sıva Altı A2 D-Lite Elektronik Balastlı Perfore Reflektörlü Arm.

Tablo 109

ÜRÜN KODU	KOLİ EBADI (mm)	KOLİ AĞIR (Kg)	KOLİ ADEDİ	CİNSİ	FİYATI (TL)
331 225 218	630 x 460 x 660	29,00	12	T8 2x18W S.A. Perf. Reflek. Arm. A2 D-Lite Elk Bl.	99,80
331 225 418	630 x 460 x 660	25,00	6	T8 4x18W S.A. Perf. Reflek. Arm. A2 D-Lite Elk Bl.	145,20
331 225 236	1275 x 414 x 365	27,00	6	T8 2x36W S.A. Perf. Reflek. Arm. A2 D-Lite Elk Bl.	162,00
331 225 436	1275 x 390 x 670	31,00	4	T8 4x36W S.A. Perf. Reflek. Arm. A2 D-Lite Elk Bl.	311,00

## Sıva Altı Perfore Reflektörlü Boş Armatür "Balastsız-Startersiz"

Tablo 110

ÜRÜN KODU	KOLİ EBADI (mm)	KOLİ AĞIR (Kg)	KOLİ ADEDİ	CİNSİ	FİYATI (TL)
331 220 218	630 x 460 x 660	27,00	12	T8 2x18W Sıva Altı Perfore Reflektörlü Arm. Boş	68,40
331 220 418	630 x 460 x 660	24,00	6	T8 4x18W Sıva Altı Perfore Reflektörlü Arm. Boş	102,80
331 220 236	1275 x 414 x 365	26,00	6	T8 2x36W Sıva Altı Perfore Reflektörlü Arm. Boş	129,00
331 220 436	1275 x 390 x 670	30,00	4	T8 4x36W Sıva Altı Perfore Reflektörlü Arm. Boş	245,00

## Sıva Altı T5 Perfore Reflektörlü Armatür

Tablo 111

ÜRÜN KODU	KOLİ EBADI (mm)	KOLİ AĞIR (Kg)	KOLİ ADEDİ	CİNSİ	FİYATI (TL)
331 225 214	630 x 460 x 660	29,00	12	T5 2x14W Perfore Reflektörlü Armatür	99,00
331 225 414	630 x 460 x 660	25,00	6	T5 4x14W Perfore Reflektörlü Armatür	155,60
331 225 228	1275 x 414 x 365	27,00	6	T5 2x28W Perfore Reflektörlü Armatür	162,30
331 225 428	1275 x 390 x 670	31,00	4	T5 4x28W Perfore Reflektörlü Armatür	311,10

## Sıva Altı T5 Perfore Reflektörlü Boş Armatür "Balastsız"

Tablo 112

ÜRÜN KODU	KOLİ EBADI (mm)	KOLİ AĞIR (Kg)	KOLİ ADEDİ	CİNSİ	FİYATI (TL)
331 220 214	630 x 460 x 660	27,00	12	T5 2x14W Sıva Altı Dekoratif Armatür Boş	73,50
331 220 414	630 x 460 x 660	24,00	6	T5 4x14W Sıva Altı Dekoratif Armatür Boş	110,70
331 220 228	1275 x 414 x 365	26,00	6	T5 2x28W Sıva Altı Dekoratif Armatür Boş	136,30
331 220 428	1275 x 390 x 670	30,00	4	T5 4x28W Sıva Altı Dekoratif Armatür Boş	259,20

## Sıva Altı A2 Philips Elektronik Balastlı Endirekt Armatür

Tablo 113

ÜRÜN KODU	KOLİ EBADI (mm)	KOLİ AĞIR (Kg)	KOLİ ADEDİ	CİNSİ	FİYATI (TL)
331 725 236	630 x 460 x 660	25,00	6	2x36W PLL S.A. Endirekt Philips Elk. Bl. Armatür	286,00
331 725 255	630 x 460 x 660	25,00	6	2x55W PLL S.A. Endirekt Philips Elk. Bl. Armatür	286,00

## Sıva Altı A2 Philips Elektronik Balastlı Direkt ve Endirekt Armatür

Tablo 114

ÜRÜN KODU	KOLİ EBADI (mm)	KOLİ AĞIR (Kg)	KOLİ ADEDİ	CİNSİ	FİYATI (TL)
331 724 336	630 x 460 x 660	25,00	6	3x36W PLL S.A. Direkt Endirekt Philips Elk. Bl. Arm.	402,00
331 724 255	630 x 460 x 660	25,00	6	2x55W PLL S.A. Direkt Endirekt Philips Elk. Bl. Arm.	316,00
331 724 355	630 x 460 x 660	25,00	4	3x55W PLL S.A. Direkt Endirekt Philips Elk. Bl. Arm.	402,00



## Clip-in Tavan Mekanik Balastlı 5+2 Lamelli Çift Parabolik Armatür

Tablo 115

ÜRÜN KODU	KOLİ EBADI (mm)	KOLİ AĞIR (Kg)	KOLİ ADEDİ	CİNSİ	FİYATI (TL)
398 524 218	630 x 460 x 660	30,00	12	T8 2x18W Clip-in Armatür Mekanik Balastlı	69,20
398 524 418	630 x 460 x 660	26,00	6	T8 4x18W Clip-in Armatür Mekanik Balastlı	104,50

## Clip-in Tavan Best Elektronik Balastlı 5+2 Lamelli Çift Parabolik Armatür

Tablo 116

ÜRÜN KODU	KOLİ EBADI (mm)	KOLİ AĞIR (Kg)	KOLİ ADEDİ	CİNSİ	FİYATI (TL)
398 526 218	630 x 460 x 660	30,00	12	T8 2x18W Clip-in Armatür Best Elektronik Balastlı	72,80
398 526 418	630 x 460 x 660	26,00	6	T8 4x18W Clip-in Armatür Best Elektronik Balastlı	108,80

## Clip-in Tavan A2 D-Lite Elektronik Balastlı 5+2 Lamelli Çift Parabolik Arm.

Tablo 117

ÜRÜN KODU	KOLİ EBADI (mm)	KOLİ AĞIR (Kg)	KOLİ ADEDİ	CİNSİ	FİYATI (TL)
398 525 218	630 x 460 x 660	30,00	12	T8 2x18W Clip-in Armatür A2 D-Lite Elk Bl.	90,20
398 525 418	630 x 460 x 660	26,00	6	T8 4x18W Clip-in Armatür A2 D-Lite Elk Bl.	125,90

## Clip-in Tavan Mekanik Balastlı Prizmatik Lensli Armatür

Tablo 118

ÜRÜN KODU	KOLİ EBADI (mm)	KOLİ AĞIR (Kg)	KOLİ ADEDİ	CİNSİ	FİYATI (TL)
398 024 218	630 x 460 x 660	30,00	12	T8 2x18W Clip-in Armatür Prizmatik Lensli	89,20
398 024 418	630 x 460 x 660	26,00	6	T8 4x18W Clip-in Armatür Prizmatik Lensli	133,20

## Clip-in Tavan Best Elektronik Balastlı Prizmatik Lensli Armatür

Tablo 119

ÜRÜN KODU	KOLİ EBADI (mm)	KOLİ AĞIR (Kg)	KOLİ ADEDİ	CİNSİ	FİYATI (TL)
398 026 218	630 x 460 x 660	30,00	12	T8 2x18W Clip-in Arm. Prizm. Lensli Best Elk Bl.	92,80
398 026 418	630 x 460 x 660	26,00	6	T8 4x18W Clip-in Arm. Prizm. Lensli Best Elk Bl.	137,50

## Clip-in Tavan A2 D-lite Elektronik Balastlı Prizmatik Lensli Armatür

Tablo 120

ÜRÜN KODU	KOLİ EBADI (mm)	KOLİ AĞIR (Kg)	KOLİ ADEDİ	CİNSİ	FİYATI (TL)
398 025 218	630 x 460 x 660	30,00	12	T8 2x18W Clip-in Arm. Prizm. Lensli A2 D-Lite Elk Bl.	110,20
398 025 418	630 x 460 x 660	26,00	6	T8 4x18W Clip-in Arm. Prizm. Lensli A2 D-Lite Elk Bl.	154,60

## Clip-in Tavan A2 Philips Elektronik Balastlı Endirekt Armatür

Tablo 121

ÜRÜN KODU	KOLİ EBADI (mm)	KOLİ AĞIR (Kg)	KOLİ ADEDİ	CİNSİ	FİYATI (TL)
398 025 236	630 x 460 x 660	25,00	6	2x36W PLL Clip-in Endirek Philips Elk. Bl. Arm.	299,00
398 025 255	630 x 460 x 660	25,00	4	2x55W PLL Clip-in Endirek Philips Elk. Bl. Arm.	299,00

## Clip-in Tavan A2 Philips Elektronik Balastlı Direkt Endirekt Armatür

Tablo 122

ÜRÜN KODU	KOLİ EBADI (mm)	KOLİ AĞIR (Kg)	KOLİ ADEDİ	CİNSİ	FİYATI (TL)
398 125 336	630 x 460 x 660	25,00	6	3x36W PLL Clip-in Direkt-Endirek Ph. Elk. Bl. Arm.	415,00
398 125 255	630 x 460 x 660	25,00	4	2x55W PLL Clip-in Direkt-Endirek Ph. Elk. Bl. Arm.	329,00
398 125 355	630 x 460 x 660	25,00	6	3x55W PLL Clip-in Direkt-Endirek Ph. Elk. Bl. Arm.	415,00



## Sıva Üstü Mekanik Balastlı Perfore Reflektörlü Armatür

Tablo 123

ÜRÜN KODU	KOLİ EBADİ (mm)	KOLİ AĞIR (Kg)	KOLİ ADEDİ	CİNSİ	FİYATI (TL)
333 324 218	630 x 460 x 660	33,00	12	T8 2x18W Sıva Üstü Perfore Reflektörlü Armatür	81,40
333 324 418	630 x 460 x 660	29,00	6	T8 4x18W Sıva Üstü Perfore Reflektörlü Armatür	126,90
333 324 236	1275 x 410 x 365	32,00	6	T8 2x36W Sıva Üstü Perfore Reflektörlü Armatür	151,80
333 324 436	1275 x 390 x 670	35,00	4	T8 4x36W Sıva Üstü Perfore Reflektörlü Armatür	288,10

## Sıva Üstü Best Elektronik Balastlı Perfore Reflektörlü Armatür

Tablo 124

ÜRÜN KODU	KOLİ EBADİ (mm)	KOLİ AĞIR (Kg)	KOLİ ADEDİ	CİNSİ	FİYATI (TL)
333 326 218	630 x 460 x 660	30,00	12	T8 2x18W S.Ü. Perfore Reflek. Arm. Best Elk Bl.	85,00
333 326 418	630 x 460 x 660	26,00	6	T8 4x18W S.Ü. Perfore Reflek. Arm. Best Elk Bl.	131,20
333 326 236	1275 x 410 x 365	29,00	6	T8 2x36W S.Ü. Perfore Reflek. Arm. Best Elk Bl.	147,60
333 326 436	1275 x 390 x 670	33,00	4	T8 4x36W S.Ü. Perfore Reflek. Arm. Best Elk Bl.	278,80

## Sıva Üstü A2 D-Lite Elektronik Balastlı Perfore Reflektörlü Armatür

Tablo 125

ÜRÜN KODU	KOLİ EBADİ (mm)	KOLİ AĞIR (Kg)	KOLİ ADEDİ	CİNSİ	FİYATI (TL)
333 325 218	630 x 460 x 660	31,00	12	T8 2x18W S.Ü. Perf. Reflek. Arm. A2 D-Lite Elk Bl.	102,40
333 325 418	630 x 460 x 660	27,00	6	T8 4x18W S.Ü. Perf. Reflek. Arm. A2 D-Lite Elk Bl.	148,30
333 325 236	1275 x 410 x 365	30,00	6	T8 2x36W S.Ü. Perf. Reflek. Arm. A2 D-Lite Elk Bl.	165,60
333 325 436	1275 x 390 x 670	34,00	4	T8 4x36W S.Ü. Perf. Reflek. Arm. A2 D-Lite Elk Bl.	315,10

## Sıva Üstü Perfore Reflektörlü Boş Armatür "Balastsız-Startersiz"

Tablo 126

ÜRÜN KODU	KOLİ EBADİ (mm)	KOLİ AĞIR (Kg)	KOLİ ADEDİ	CİNSİ	FİYATI (TL)
333 320 218	630 x 460 x 660	27,00	12	T8 2x18W Sıva Üstü Perfore Reflektörlü Arm. Boş	71,00
333 320 418	630 x 460 x 660	23,00	6	T8 4x18W Sıva Üstü Perfore Reflektörlü Arm. Boş	105,90
333 320 236	1275 x 410 x 365	26,00	6	T8 2x36W Sıva Üstü Perfore Reflektörlü Arm. Boş	132,60
333 320 436	1275 x 390 x 670	29,00	4	T8 4x36W Sıva Üstü Perfore Reflektörlü Arm. Boş	249,10

## Sıva Üstü T5 Perfore Reflektörlü Armatür

Tablo 127

ÜRÜN KODU	KOLİ EBADİ (mm)	KOLİ AĞIR (Kg)	KOLİ ADEDİ	CİNSİ	FİYATI (TL)
333 325 214	630 x 460 x 660	30,00	12	T5 2x14W Sıva Üstü Perfore Reflektörlü Armatür	101,60
333 325 414	630 x 460 x 660	26,00	6	T5 4x14W Sıva Üstü Perfore Reflektörlü Armatür	158,70
333 325 228	1275 x 410 x 365	29,00	6	T5 2x28W Sıva Üstü Perfore Reflektörlü Armatür	165,90
333 325 428	1275 x 390 x 670	33,00	4	T5 4x28W Sıva Üstü Perfore Reflektörlü Armatür	315,20

## Sıva Üstü T5 Perfore Reflektörlü Boş Armatür "Balastsız"

Tablo 128

ÜRÜN KODU	KOLİ EBADİ (mm)	KOLİ AĞIR (Kg)	KOLİ ADEDİ	CİNSİ	FİYATI (TL)
333 320 214	630 x 460 x 660	27,00	12	T5 2x14W Sıva Üstü Dekoratif Armatür Boş	76,10
333 320 414	630 x 460 x 660	26,00	6	T5 4x14W Sıva Üstü Dekoratif Armatür Boş	113,80
333 320 228	1275 x 410 x 365	26,00	6	T5 2x28W Sıva Üstü Dekoratif Armatür Boş	139,90
333 320 428	1275 x 390 x 670	29,00	4	T5 4x28W Sıva Üstü Dekoratif Armatür Boş	263,30

## 30x30 Sıva Altı ve Clip-in Tavan Armatürler

Tablo 129

ÜRÜN KODU	KOLİ EBADİ (mm)	KOLİ AĞIR (Kg)	KOLİ ADEDİ	CİNSİ	FİYATI (TL)
332 020 227	610 x 570 x 310	18,00	16	Sıva Altı 2xE27 Duyulu Boş Armatür Priz. Camlı	65,00
332 120 227	610 x 570 x 310	18,00	16	Sıva Altı 2xE27 Duyulu Boş Armatür Opal Camlı	70,60
332 025 218	610 x 570 x 310	18,00	16	S.A.1x18W/2x18W PLC Duy. Elk. Bl. Arm. Priz. Camlı	130,40
332 125 218	610 x 570 x 310	18,00	16	S.A.1x18W/2x18W PLC Duy. Elk. Bl. Opal Camlı	136,00
337 020 227	610 x 570 x 310	18,00	16	Clip-in Tavan 2xE27 Duyulu Boş Armatür Priz. Camlı	67,40
337 120 227	610 x 570 x 310	18,00	16	Clip-in Tavan 2xE27 Duyulu Boş Armatür Opal Camlı	73,00
337 025 218	610 x 570 x 310	18,00	16	Clip-in T. 1x18W/2x18W PLC Duy. Elk. Bl. Priz. Camlı	132,80
337 125 218	610 x 570 x 310	18,00	16	Clip-in T. 1x18W/2x18W PLC Duy. Elk. Bl. Opal Camlı	138,40



# SENSÖRLÜ TAVAN ARMATÜRLERİ

## Sensörlü Tavan Armatürü Klasik Model "E27 Duyulu"

Tablo 130

ÜRÜN KODU	KOLİ EBADİ (mm)	KOLİ AĞIR (Kg)	KOLİ ADEDİ	CİNSİ	FİYATI (TL)
361 720 225	610 x 570 x 325	13,00	10	Sensörlü Tavan Arm. "E27 Duyulu" Beyaz	37,50
362 720 225	610 x 570 x 325	13,00	10	Sensörlü Tavan Arm. "E27 Duyulu" Krom	45,70
363 720 225	610 x 570 x 325	13,00	10	Sensörlü Tavan Arm. "E27 Duyulu" Saten	45,70

## Sensörlü Tavan Armatürü Klasik Model "E27 Duyulu + LED Şarjlı"

Tablo 131

ÜRÜN KODU	KOLİ EBADİ (mm)	KOLİ AĞIR (Kg)	KOLİ ADEDİ	CİNSİ	FİYATI (TL)
361 721 225	610 x 570 x 325	14,00	10	Sensörlü Tavan Arm. "E27 Duyulu + LED Şarjlı" Beyaz	77,50
362 721 225	610 x 570 x 325	14,00	10	Sensörlü Tavan Arm. "E27 Duyulu + LED Şarjlı" Krom	85,70
363 721 225	610 x 570 x 325	14,00	10	Sensörlü Tavan Arm. "E27 Duyulu + LED Şarjlı" Saten	85,70

## Sensörlü Tavan Armatürü Klasik Model "LED'li"

Tablo 132

ÜRÜN KODU	KOLİ EBADİ (mm)	KOLİ AĞIR (Kg)	KOLİ ADEDİ	CİNSİ	FİYATI (TL)
361 730 225	610 x 570 x 325	14,00	10	Sensörlü Tavan Arm. "LED'li" Beyaz	64,50
362 730 225	610 x 570 x 325	14,00	10	Sensörlü Tavan Arm. "LED'li" Krom	72,70
363 730 225	610 x 570 x 325	14,00	10	Sensörlü Tavan Arm. "LED'li" Saten	72,70

## Sensörlü Tavan Armatürü Klasik Model «LED'li + Şarjlı»

Tablo 133

ÜRÜN KODU	KOLİ EBADİ (mm)	KOLİ AĞIR (Kg)	KOLİ ADEDİ	CİNSİ	FİYATI (TL)
361 791 225	610 x 570 x 325	13,00	10	Sensörlü Tavan Arm. "LED'li + Şarjlı" Beyaz	100,00
362 791 225	610 x 570 x 325	13,00	10	Sensörlü Tavan Arm. "LED'li + Şarjlı" Krom	108,20
363 791 225	610 x 570 x 325	13,00	10	Sensörlü Tavan Arm. "LED'li + Şarjlı" Saten	108,20

## Sensörlü Tavan Armatürü Dekoratif Model "E27 Duyulu"

Tablo 134

ÜRÜN KODU	KOLİ EBADİ (mm)	KOLİ AĞIR (Kg)	KOLİ ADEDİ	CİNSİ	FİYATI (TL)
371 720 225	610 x 570 x 325	13,00	10	Sensörlü Tavan Arm. "E27 Duyulu" Beyaz	37,50
372 720 225	610 x 570 x 325	13,00	10	Sensörlü Tavan Arm. "E27 Duyulu" Krom	45,70
373 720 225	610 x 570 x 325	13,00	10	Sensörlü Tavan Arm. "E27 Duyulu" Saten	45,70

## Sensörlü Tavan Armatürü Dekoratif Model "E27 Duyulu + LED Şarjlı"

Tablo 135

ÜRÜN KODU	KOLİ EBADİ (mm)	KOLİ AĞIR (Kg)	KOLİ ADEDİ	CİNSİ	FİYATI (TL)
371 721 225	610 x 570 x 325	14,00	10	Sensörlü Tavan Arm. "E27 Duyulu + LED Şarjlı" Beyaz	77,50
372 721 225	610 x 570 x 325	14,00	10	Sensörlü Tavan Arm. "E27 Duyulu + LED Şarjlı" Krom	85,70
373 721 225	610 x 570 x 325	14,00	10	Sensörlü Tavan Arm. "E27 Duyulu + LED Şarjlı" Saten	85,70

## Sensörlü Tavan Armatürü Dekoratif Model "LED'li"

Tablo 136

ÜRÜN KODU	KOLİ EBADİ (mm)	KOLİ AĞIR (Kg)	KOLİ ADEDİ	CİNSİ	FİYATI (TL)
371 730 225	610 x 570 x 325	14,00	10	Sensörlü Tavan Arm. "LED'li" Beyaz	64,50
372 730 225	610 x 570 x 325	14,00	10	Sensörlü Tavan Arm. "LED'li" Krom	72,70
373 730 225	610 x 570 x 325	14,00	10	Sensörlü Tavan Arm. "LED'li" Saten	72,70

## Sensörlü Tavan Armatürü Dekoratif Model «LED'li + Şarjlı»

Tablo 137

ÜRÜN KODU	KOLİ EBADİ (mm)	KOLİ AĞIR (Kg)	KOLİ ADEDİ	CİNSİ	FİYATI (TL)
371 791 225	610 x 570 x 325	13,00	10	Sensörlü Tavan Arm. "LED'li + Şarjlı" Beyaz	100,00
372 791 225	610 x 570 x 325	13,00	10	Sensörlü Tavan Arm. "LED'li + Şarjlı" Krom	108,20
373 791 225	610 x 570 x 325	13,00	10	Sensörlü Tavan Arm. "LED'li + Şarjlı" Saten	108,20



# SENSÖRLÜ TAVAN ARMATÜRLERİ



## Sensörlü Tavan Armatürü Kare "E27 Duyulu + LED'li Şarjlı"

Tablo 138

ÜRÜN KODU	KOLİ EBADI (mm)	KOLİ AĞIR (Kg)	KOLİ ADEDİ	CİNSİ	FİYATI (USD)
361 721 100	645 x 410 x 410	12,00	5	Sensörlü Tavan Arm. Kare "E27 Duyulu + LED'li Şarjlı"	61,80



## Glop Armatürler (Sac+Cam)

Tablo 139

ÜRÜN KODU	KOLİ EBADI (mm)	KOLİ AĞIR (Kg)	KOLİ ADEDİ	CİNSİ	FİYATI (TL)
361 000 012	395 x 310 x 190	8,50	10	B Tipi Glop Armatür (Sac + Cam)	40,00
361 000 013	395 x 310 x 190	8,50	10	E Tipi Tel Kafesli Glop Arm. (Al. Gövde + Cam)	55,50



## Sensör

Tablo 140

ÜRÜN KODU	KOLİ EBADI (mm)	KOLİ AĞIR (Kg)	KOLİ ADEDİ	CİNSİ	FİYATI (USD)
361 001 225	395 x 310 x 190	8,50	100	360° Oval Sensör	11,90
361 002 225	395 x 310 x 190	8,50	120	360° Silindirik Sensör	11,90
361 003 225	520 x 480 x 220	10,00	100	Radar Sensör	21,00
361 000 225	420 x 410 x 420	16,00	100	PIR Hareket Sensörü	7,40



ISO 9001



doğan d-lite d-tech d-led

KOLAYLIK ELEKTRİK A.Ş.'nin Tescilli Markasıdır.

www.doganelectric.com

37



# YÜKSEK TAVAN ARMATÜRLERİ



## IP65 Temperli Camlı A2 Philips Elektronik Bl. Yüksek Tavan Arm.

Tablo 141

ÜRÜN KODU	KOLİ EBADİ (mm)	KOLİ AĞIR. (Kg)	KOLİ ADEDİ	CİNSİ	FİYATI (TL)
327 765 228	1310 x 240 x 110	7,50	1	2x28W Yüksek Tavan Armatür Ph. Elk. Balastlı	265,30
327 765 235	1630 x 240 x 110	9,00	1	2x35W Yüksek Tavan Armatür Ph. Elk. Balastlı	345,90
327 765 249	1630 x 240 x 110	9,00	1	2x49W Yüksek Tavan Armatür Ph. Elk. Balastlı	345,90
327 765 254	1310 x 240 x 110	7,50	1	2x54W Yüksek Tavan Armatür Ph. Elk. Balastlı	265,30
327 765 280	1630 x 240 x 110	9,00	1	2x80W Yüksek Tavan Armatür Ph. Elk. Balastlı	345,90
327 765 428	1310 x 450 x 110	14,00	1	4x28W Yüksek Tavan Armatür Ph. Elk. Balastlı	481,70
327 765 435	1630 x 450 x 110	16,00	1	4x35W Yüksek Tavan Armatür Ph. Elk. Balastlı	637,80
327 765 449	1630 x 450 x 110	16,00	1	4x49W Yüksek Tavan Armatür Ph. Elk. Balastlı	637,80
327 765 454	1310 x 450 x 110	14,00	1	4x54W Yüksek Tavan Armatür Ph. Elk. Balastlı	481,70
327 765 480	1630 x 450 x 110	16,00	1	4x80W Yüksek Tavan Armatür Ph. Elk. Balastlı	637,80



## IP65 Filmlü Temperli Camlı A2 Philips Elektronik Bl. Yüksek Tavan Arm.

Tablo 142

ÜRÜN KODU	KOLİ EBADİ (mm)	KOLİ AĞIR. (Kg)	KOLİ ADEDİ	CİNSİ	FİYATI (TL)
327 765 228 F	1310 x 240 x 110	7,50	1	2x28W Yüksek Tavan Armatür Ph. Elk. Balastlı	290,80
327 765 235 F	1630 x 240 x 110	9,00	1	2x35W Yüksek Tavan Armatür Ph. Elk. Balastlı	388,80
327 765 249 F	1630 x 240 x 110	9,00	1	2x49W Yüksek Tavan Armatür Ph. Elk. Balastlı	388,80
327 765 254 F	1310 x 240 x 110	7,50	1	2x54W Yüksek Tavan Armatür Ph. Elk. Balastlı	290,80
327 765 280 F	1630 x 240 x 110	9,00	1	2x80W Yüksek Tavan Armatür Ph. Elk. Balastlı	388,80
327 765 428 F	1310 x 450 x 110	14,00	1	4x28W Yüksek Tavan Armatür Ph. Elk. Balastlı	517,40
327 765 435 F	1630 x 450 x 110	16,00	1	4x35W Yüksek Tavan Armatür Ph. Elk. Balastlı	699,00
327 765 449 F	1630 x 450 x 110	16,00	1	4x49W Yüksek Tavan Armatür Ph. Elk. Balastlı	699,00
327 765 454 F	1310 x 450 x 110	14,00	1	4x54W Yüksek Tavan Armatür Ph. Elk. Balastlı	517,40
327 765 480 F	1630 x 450 x 110	16,00	1	4x80W Yüksek Tavan Armatür Ph. Elk. Balastlı	699,00



## NEDEN ? YÜKSEK TAVAN ARMATÜRÜ

GÜÇLÜ  
AYDINLATMA

ACİL  
AYDINLATMA  
KİT  
SEÇENEKLİ

UZUN  
ÖMÜRLÜ

KOLAY  
MONTAJ

ENERJİ  
TASARRUFU

PRATİK  
BAKIM VE  
ONARIM



ISO 9001



doğan d-lite d-tech d-led

KOLAYLIK ELEKTRİK A.Ş.'nin Tescilli Markalarıdır.

www.doganelectric.com

38

# YÜKSEK TAVAN ARMATÜRLERİ



## IP65 Temperli Camlı A2 Philips Elektronik Bl. Yüksek Tavan Arm. "Ampullü"

Tablo 143

ÜRÜN KODU	KOLİ EBADİ (mm)	KOLİ AĞIR (Kg)	KOLİ ADEDİ	CİNSİ	FİYATI (TL)
327 765 228 A	1310 x 240 x 110	7,50	1	2x28W Yüksek Tavan Arm.Ph. Elk Bl. Ampullü	302,70
327 765 235 A	1630 x 240 x 110	9,00	1	2x35W Yüksek Tavan Arm.Ph. Elk Bl. Ampullü	394,00
327 765 249 A	1630 x 240 x 110	9,00	1	2x49W Yüksek Tavan Arm.Ph. Elk Bl. Ampullü	394,00
327 765 254 A	1310 x 240 x 110	7,50	1	2x54W Yüksek Tavan Arm.Ph. Elk Bl. Ampullü	302,70
327 765 280 A	1630 x 240 x 110	9,00	1	2x80W Yüksek Tavan Arm.Ph. Elk Bl. Ampullü	394,00
327 765 428 A	1310 x 450 x 110	14,00	1	4x28W Yüksek Tavan Arm.Ph. Elk Bl. Ampullü	556,50
327 765 435 A	1630 x 450 x 110	16,00	1	4x35W Yüksek Tavan Arm.Ph. Elk Bl. Ampullü	734,00
327 765 449 A	1630 x 450 x 110	16,00	1	4x49W Yüksek Tavan Arm.Ph. Elk Bl. Ampullü	734,00
327 765 454 A	1310 x 450 x 110	14,00	1	4x54W Yüksek Tavan Arm.Ph. Elk Bl. Ampullü	556,50
327 765 480 A	1630 x 450 x 110	16,00	1	4x80W Yüksek Tavan Arm.Ph. Elk Bl. Ampullü	734,00



## IP65 Filmlı Temperli Camlı A2 Philips Elektronik Bl. Yüksek Tavan Arm. "Ampullü"

Tablo 144

ÜRÜN KODU	KOLİ EBADİ (mm)	KOLİ AĞIR (Kg)	KOLİ ADEDİ	CİNSİ	FİYATI (TL)
327 765 228 FA	1310 x 240 x 110	7,50	1	2x28W Yüksek Tavan Arm.Ph. Elk Bl. Ampullü	328,20
327 765 235 FA	1630 x 240 x 110	9,00	1	2x35W Yüksek Tavan Arm.Ph. Elk Bl. Ampullü	436,90
327 765 249 FA	1630 x 240 x 110	9,00	1	2x49W Yüksek Tavan Arm.Ph. Elk Bl. Ampullü	436,90
327 765 254 FA	1310 x 240 x 110	7,50	1	2x54W Yüksek Tavan Arm.Ph. Elk Bl. Ampullü	328,20
327 765 280 FA	1630 x 240 x 110	9,00	1	2x80W Yüksek Tavan Arm.Ph. Elk Bl. Ampullü	436,90
327 765 428 FA	1310 x 450 x 110	14,00	1	4x28W Yüksek Tavan Arm.Ph. Elk Bl. Ampullü	592,20
327 765 435 FA	1630 x 450 x 110	16,00	1	4x35W Yüksek Tavan Arm.Ph. Elk Bl. Ampullü	795,20
327 765 449 FA	1630 x 450 x 110	16,00	1	4x49W Yüksek Tavan Arm.Ph. Elk Bl. Ampullü	795,20
327 765 454 FA	1310 x 450 x 110	14,00	1	4x54W Yüksek Tavan Arm.Ph. Elk Bl. Ampullü	592,20
327 765 480 FA	1630 x 450 x 110	16,00	1	4x80W Yüksek Tavan Arm.Ph. Elk Bl. Ampullü	795,20



### TEKNİK KARŞILAŞTIRMA YÜKSEK TAVAN ARMATÜRÜ

Ürün Kodu	2x54	2x80	4x54	4x80
Lamba Ömrü (Saat)	25.000	25.000	25.000	25.000
Işık Akışı (Lümen)	8.900	12.300	17.800	24.600
Lamba Gücü (Watt)	108	160	216	320
Harcanan Güç (Watt)	114,5	160	229	350
Akım (Amper)	0,53	0,8	1,02	1,6
Güç Katsayısı (Cosφ)	0,99	0,99	0,99	0,99

1x400W Metal Halide Standart Tip Armatür

4x54W Yüksek Tavan Armatürü

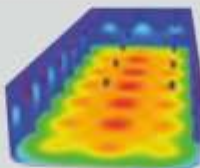

Noktasal ve kararsız ışık dağılımı

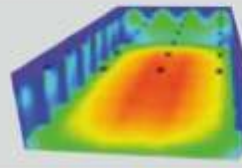

Homojen ve kararlı ışık dağılımı



## Sarkıt Dekoratif Armatürler

### Polikarbonat Camlı Sarkıt Armatür 12"

Tablo 145

ÜRÜN KODU	KOLİ HACİMİ (m <sup>3</sup> )	KOLİ AĞIR. (Kg)	KOLİ ADEDİ	CİNSİ	FİYATI (TL)
341 320 070	0,150	7,00	10	12" Çelik Telli 160W Boş E27 Duyulu Polikarbonat Cam Silindir	97,00
341 320 071	0,150	7,00	10	12" Çelik Telli 160W Boş E27 Duyulu Polikarbonat Cam Klasik	85,40
341 200 012 K	0,060	4,00	25	12" Polikarbonat Kapak Takımı	30,00

### Polikarbonat Camlı Sarkıt Armatür 16"

Tablo 146

ÜRÜN KODU	KOLİ HACİMİ (m <sup>3</sup> )	KOLİ AĞIR. (Kg)	KOLİ ADEDİ	CİNSİ	FİYATI (TL)
341 320 160 S	0,197	13,00	10	16" Çelik Telli 160W Boş E27 Duyulu PC Cam Silindir Model	140,80
341 320 161 S	0,197	13,00	10	16" Çelik Telli 160W Boş E27 Duyulu PC Cam Klasik Model	127,80
341 323 070 S	0,197	29,00	10	16" Çelik Telli 70W Metal PC Cam Panjurlu SS2 Tip	183,50
341 322 070 S	0,197	29,00	10	16" Çelik Telli 70W Sodyum PC Cam Panjurlu SS2 Tip	183,50
341 321 125 S	0,197	29,00	10	16" Çelik Telli 125W Cıva Buh. PC Cam Panjurlu SS2 Tip	167,60
341 322 150 S	0,197	29,00	10	16" Çelik Telli 150W Sodyum PC Cam Panjurlu SS2 Tip	191,40
341 323 150 S	0,197	29,00	10	16" Çelik Telli 150W Metal PC Cam Panjurlu SS2 Tip	191,40
341 200 016 K	0,110	6,20	25	16" Polikarbonat Kapak Takımı	43,60

### Polikarbonat Camlı Sarkıt Armatür 19"

Tablo 147

ÜRÜN KODU	KOLİ HACİMİ (m <sup>3</sup> )	KOLİ AĞIR. (Kg)	KOLİ ADEDİ	CİNSİ	FİYATI (TL)
341 320 250 S	0,300	20,50	8	19" Çelik Telli 250W Boş E40 Duyulu PC Cam Silindir Model	206,20
341 320 251 S	0,300	20,50	8	19" Çelik Telli 250W Boş E40 Duyulu PC Cam Klasik Model	190,30
341 320 150 S	0,300	42,50	8	19" Çelik Telli 150W Sodyum PC Cam Panjurlu SS2 Tip	256,80
341 320 151 S	0,300	42,50	8	19" Çelik Telli 150W Metal PC Cam Panjurlu SS2 Tip	256,80
341 321 250 S	0,300	50,50	8	19" Çelik Telli 250W Cıva Buh. PC Cam Panjurlu SS2 Tip	244,90
341 322 250 S	0,300	50,50	8	19" Çelik Telli 250W Sodyum PC Cam Panjurlu SS2 Tip	277,60
341 323 250 S	0,300	50,50	8	19" Çelik Telli 250W Metal PC Cam Panjurlu SS2 Tip	261,90
341 200 019 K	0,190	11,80	25	19" Polikarbonat Kapak Takımı	71,60





Made in



## SS2 Tipi 125W Atölye Armatürü

Tablo 148

ÜRÜN KODU	KOLİ HACİMİ (m <sup>3</sup> )	KOLİ AĞIR. (Kg)	KOLİ ADEDİ	CİNSİ	FİYATI (TL)
341 320 160	0,175	16,00	10	SS2 E27 Duyulu Atölye Tipi Armatür Boş	81,30
341 321 125	0,175	24,00	10	SS2 125W Cıva Buh. Atölye Tipi Armatür	108,10
341 322 070	0,175	26,00	10	SS2 70W Sodyum Atölye Tipi Armatür	124,00
341 323 070	0,175	26,00	10	SS2 70W Metal Atölye Tipi Armatür	124,00
341 322 110	0,175	26,00	10	SS2 110W Sodyum Atölye Tipi Armatür	134,80



Kod: 341 321 125

## SS2 Tipi 250W Atölye Armatürü

Tablo 149

ÜRÜN KODU	KOLİ HACİMİ (m <sup>3</sup> )	KOLİ AĞIR. (Kg)	KOLİ ADEDİ	CİNSİ	FİYATI (TL)
341 320 250	0,222	18,00	10	SS2 E40 Duyulu Atölye Tipi Armatür Boş	88,00
341 321 250	0,222	36,00	10	SS2 250W Cıva Buh. Atölye Tipi Armatür	126,70
341 322 150	0,222	34,00	10	SS2 150W Sodyum Atölye Tipi Armatür	138,60
341 323 150	0,222	34,00	10	SS2 150W Metal Atölye Tipi Armatür	138,60
341 322 250	0,222	39,00	10	SS2 250W Sodyum Atölye Tipi Armatür	159,40
341 323 250	0,222	39,00	10	SS2 250W Metal Atölye Tipi Armatür	143,70



Kod: 341 321 250

## SS2 Tipi 400W Atölye Armatürü

Tablo 150

ÜRÜN KODU	KOLİ HACİMİ (m <sup>3</sup> )	KOLİ AĞIR. (Kg)	KOLİ ADEDİ	CİNSİ	FİYATI (TL)
341 320 400	0,310	20,00	10	SS2 E40 Duyulu Atölye Tipi Armatür Boş	94,70
341 321 400	0,310	46,00	10	SS2 400W Cıva Buh. Atölye Tipi Armatür	155,20
341 322 400	0,310	48,00	10	SS2 400W Sodyum Atölye Tipi Armatür	189,90
341 323 400	0,310	54,00	10	SS2 400W Metal Atölye Tipi Armatür	157,40



Kod: 341 320 160 A  
(Fiyata kafes / cam dahil değildir.)

## SS2 Sarkıt Tipi Atölye Armatür (Kafessiz-Camsız)

Tablo 151

ÜRÜN KODU	KOLİ HACİMİ (m <sup>3</sup> )	KOLİ AĞIR. (Kg)	KOLİ ADEDİ	CİNSİ	FİYATI (TL)
341 320 160 A	0,175	15,80	10	SS2 15,5" Boş Sarkıt Atölye Tipi Arm. E27 Duyulu	64,90
341 320 250 A	0,222	16,80	10	SS2 16,5" Boş Sarkıt Atölye Tipi Arm. E40 Duyulu	74,50
341 320 400 A	0,310	17,80	10	SS2 19" Boş Sarkıt Atölye Tipi Arm. E40 Duyulu	85,40





## HDK Tipi 125W Atölye Armatürü

Tablo 152

ÜRÜN KODU	KOLİ HACİMİ (m <sup>3</sup> )	KOLİ AĞIR (Kg)	KOLİ ADEDİ	CİNSİ	FİYATI (TL)
341 320 160 H	0,212	30,00	10	HDK E27 Duyulu Atölye Tipi Armatür Boş	94,20
341 321 125 H	0,212	38,00	10	HDK 125W Cıva Buh. Atölye Tipi Armatür	121,00
341 322 070 H	0,212	40,00	10	HDK 70W Sodyum Atölye Tipi Armatür	136,90
341 323 070 H	0,212	40,00	10	HDK 70W Metal Atölye Tipi Armatür	136,90
341 322 110 H	0,212	40,00	10	HDK 110W Sodyum Atölye Tipi Armatür	147,70



Kod: 341 321 125 H

## HDK Tipi 250W Atölye Armatürü

Tablo 153

ÜRÜN KODU	KOLİ HACİMİ (m <sup>3</sup> )	KOLİ AĞIR (Kg)	KOLİ ADEDİ	CİNSİ	FİYATI (TL)
341 320 250 H	0,235	33,00	10	HDK E40 Duyulu Atölye Tipi Armatür Boş	101,00
341 321 250 H	0,235	48,00	10	HDK 250W Cıva Buh. Atölye Tipi Armatür	139,70
341 322 150 H	0,235	46,00	10	HDK 150W Sodyum Atölye Tipi Armatür	151,60
341 323 150 H	0,235	46,00	10	HDK 150W Metal Atölye Tipi Armatür	151,60
341 322 250 H	0,235	51,00	10	HDK 250W Sodyum Atölye Tipi Armatür	172,40
341 323 250 H	0,235	51,00	10	HDK 250W Metal Atölye Tipi Armatür	156,70



Kod: 341 321 250 H

## HDK Tipi 400W Atölye Armatürü

Tablo 154

ÜRÜN KODU	KOLİ HACİMİ (m <sup>3</sup> )	KOLİ AĞIR (Kg)	KOLİ ADEDİ	CİNSİ	FİYATI (TL)
341 320 400 H	0,330	34,00	10	HDK E40 Duyulu Atölye Tipi Armatür Boş	107,60
341 321 400 H	0,330	58,00	10	HDK 400W Cıva Buh. Atölye Tipi Armatür	168,10
341 322 400 H	0,330	60,00	10	HDK 400W Sodyum Atölye Tipi Armatür	202,80
341 323 400 H	0,330	66,00	10	HDK 400W Metal Atölye Tipi Armatür	170,30



Kod: 341 321 400 H

## Atölye Tipi Armatür Kafesi

Tablo 155

ÜRÜN KODU	KOLİ HACİMİ (m <sup>3</sup> )	KOLİ AĞIR (Kg)	KOLİ ADEDİ	CİNSİ	FİYATI (TL)
341 800 125	0,01	5,00	10	125W Atölye Armatür Kafesi	24,00
341 800 250	0,01	7,00	10	250W Atölye Armatür Kafesi	27,00
341 800 400	0,01	7,50	10	400W Atölye Armatür Kafesi	29,00



Kod: 341 800 125

## Atölye Tipi Armatür Camı Klipsi

Tablo 156

ÜRÜN KODU	KOLİ HACİMİ (m <sup>3</sup> )	KOLİ AĞIR (Kg)	KOLİ ADEDİ	CİNSİ	FİYATI (TL)
341 800 000	0,02	0,30	10	Atölye Tipi Armatürler Camlı Klips Takımı	16,00



Kod: 341 800 000

## Atölye Tipi Armatür Camı (Fitilli)

Tablo 157

ÜRÜN KODU	KOLİ HACİMİ (m <sup>3</sup> )	KOLİ AĞIR (Kg)	KOLİ ADEDİ	CİNSİ	FİYATI (TL)
341 700 125	0,01	15,00	10	125W Atölye Armatür Camı (Fitilli)	30,60
341 700 250	0,01	20,00	10	250W Atölye Armatür Camı (Fitilli)	34,70
341 700 400	0,01	23,00	10	400W Atölye Armatür Camı (Fitilli)	38,80



Kod: 341 700 125



## Halojen Projektör

Tablo 158

ÜRÜN KODU	KOLİ EBADI (mm)	KOLİ AĞIR (Kg)	KOLİ ADEDİ	CİNSİ		FİYATI (USD)
375 759 150	510 x 310 x 450	13,00	30	150W Halojen Projektör	Siyah	6,20
375 759 500	550 x 350 x 380	11,00	20	500W Halojen Projektör	Siyah	7,60
375 759 010	590 x 280 x 540	13,00	12	1000W Halojen Projektör	Siyah	15,60
375 759 015	520 x 370 x 560	14,00	6	1500W Halojen Projektör	Siyah	46,90



## Sensörlü Halojen Projektör

Tablo 159

ÜRÜN KODU	KOLİ EBADI (mm)	KOLİ AĞIR (Kg)	KOLİ ADEDİ	CİNSİ		FİYATI (USD)
375 759 154	610 x 390 x 300	12,00	20	150W Halojen Projektör Sensörlü	Siyah	17,90
375 759 604	580 x 275 x 525	13,00	12	500W Halojen Projektör Sensörlü	Siyah	21,40



## Portatif Halojen Projektör

Tablo 160

ÜRÜN KODU	KOLİ EBADI (mm)	KOLİ AĞIR (Kg)	KOLİ ADEDİ	CİNSİ		FİYATI (USD)
375 759 153	600 x 380 x 450	22,00	20	150W Halojen Portatif	Sarı/Siyah	18,60
375 759 503	660 x 290 x 470	13,00	8	500W Halojen Portatif	Sarı/Siyah	20,50



## Tripod Halojen Projektör

Tablo 161

ÜRÜN KODU	KOLİ EBADI (mm)	KOLİ AĞIR (Kg)	KOLİ ADEDİ	CİNSİ		FİYATI (USD)
375 759 152	640 x 350 x 260	8,00	2	1x 500 Tripod Projektör	Sarı/Siyah	57,70
375 759 252	640 x 350 x 260	10,00	2	2x 500 Tripod Projektör	Sarı/Siyah	65,30





## Metal Projektörler

### IP65 PL 70W - 150W Projektör

Tablo 162

ÜRÜN KODU	KOLİ EBADİ (mm)	KOLİ AĞIR (Kg)	KOLİ ADEDİ	CİNSİ		FİYATI (USD)
375 760 150	480 x 300 x 390	12,00	5	70W - 150W Projektör / Boş	Siyah	27,70
375 762 070	480 x 300 x 390	19,00	5	70W Sodyum Projektör	Siyah	43,40
375 763 070	480 x 300 x 390	19,00	5	70W Metal Projektör	Siyah	43,40
375 762 150	480 x 300 x 390	21,00	5	150W Sodyum Projektör	Siyah	46,80
375 763 150	480 x 300 x 390	21,00	5	150W Metal Projektör	Siyah	46,80
374 760 150	480 x 300 x 390	12,00	5	70W - 150W Projektör / Boş	Gri	28,70
374 762 070	480 x 300 x 390	19,00	5	70W Sodyum Projektör	Gri	44,40
374 763 070	480 x 300 x 390	19,00	5	70W Metal Projektör	Gri	44,40
374 762 150	480 x 300 x 390	21,00	5	150W Sodyum Projektör	Gri	47,80
374 763 150	480 x 300 x 390	21,00	5	150W Metal Projektör	Gri	47,80
376 760 150	480 x 300 x 390	12,00	5	70W - 150W Projektör / Boş	Beyaz	28,70
376 762 070	480 x 300 x 390	19,00	5	70W Sodyum Projektör	Beyaz	44,40
376 763 070	480 x 300 x 390	19,00	5	70W Metal Projektör	Beyaz	44,40
376 762 150	480 x 300 x 390	21,00	5	150W Sodyum Projektör	Beyaz	47,80
376 763 150	480 x 300 x 390	21,00	5	150W Metal Projektör	Beyaz	47,80



### IP65 PL 70W - 150W Projektör "Ampullü"

Tablo 163

ÜRÜN KODU	KOLİ EBADİ (mm)	KOLİ AĞIR (Kg)	KOLİ ADEDİ	CİNSİ		FİYATI (USD)
375 763 150 A	480 x 300 x 390	19,00	5	150W Metal Projektör "Ampullü"	Siyah	55,80
374 763 150 A	480 x 300 x 390	19,00	5	150W Metal Projektör "Ampullü"	Gri	56,80
376 763 150 A	480 x 300 x 390	19,00	5	150W Metal Projektör "Ampullü"	Beyaz	56,80



### IP65 SL 70W - 150W Simetrik Projektör

Tablo 164

ÜRÜN KODU	KOLİ EBADİ (mm)	KOLİ AĞIR (Kg)	KOLİ ADEDİ	CİNSİ		FİYATI (USD)
375 760 151	750 x 300 x 370	13,00	6	70W - 150W Projektör / Boş	Siyah	31,80
375 762 071	750 x 300 x 370	22,00	6	70W Sodyum Projektör	Siyah	47,50
375 763 071	750 x 300 x 370	22,00	6	70W Metal Projektör	Siyah	47,50
375 762 151	750 x 300 x 370	24,00	6	150W Sodyum Projektör	Siyah	50,90
375 763 151	750 x 300 x 370	24,00	6	150W Metal Projektör	Siyah	50,90
374 760 151	750 x 300 x 370	13,00	6	70W - 150W Projektör / Boş	Gri	32,80
374 762 071	750 x 300 x 370	22,00	6	70W Sodyum Projektör	Gri	48,50
374 763 071	750 x 300 x 370	22,00	6	70W Metal Projektör	Gri	48,50
374 762 151	750 x 300 x 370	24,00	6	150W Sodyum Projektör	Gri	51,90
374 763 151	750 x 300 x 370	24,00	6	150W Metal Projektör	Gri	51,90
376 760 151	750 x 300 x 370	13,00	6	70W - 150W Projektör / Boş	Beyaz	32,80
376 762 071	750 x 300 x 370	22,00	6	70W Sodyum Projektör	Beyaz	48,50
376 763 071	750 x 300 x 370	22,00	6	70W Metal Projektör	Beyaz	48,50
376 762 151	750 x 300 x 370	24,00	6	150W Sodyum Projektör	Beyaz	51,90
376 763 151	750 x 300 x 370	24,00	6	150W Metal Projektör	Beyaz	51,90



# DEŞARJ LAMBALI PROJEKTÖRLER



## IP65 MP 250W-400W Simetrik Projektör

Tablo 163

ÜRÜN KODU	KOLİ EBADİ (mm)	KOLİ AĞIR (Kg)	KOLİ ADEDİ	CİNSİ	FİYATI (USD)
375 760 400	485 x 450 x 450	15,00	3	250W-400W Projektör/Simetrik Boş	Siyah 40,70
375 762 250	485 x 450 x 450	23,00	3	250W Sodyum Projektör/Simetrik	Siyah 67,60
375 763 250	485 x 450 x 450	22,00	3	250W Metal Projektör /Simetrik	Siyah 61,90
375 762 400	485 x 450 x 450	23,00	3	400W Sodyum Projektör/Simetrik	Siyah 76,10
375 763 400	485 x 450 x 450	22,00	3	400W Metal Projektör/Simetrik	Siyah 64,00

## IP65 MP 250W-400W Simetrik Projektör "Ampullü"

Tablo 165

ÜRÜN KODU	KOLİ EBADİ (mm)	KOLİ AĞIR (Kg)	KOLİ ADEDİ	CİNSİ	FİYATI (USD)
375 763 251 A	485 x 450 x 450	23,00	3	250W Metal Projektör "Ampullü"	Siyah 71,40
375 763 400 A	485 x 450 x 450	15,00	3	400W Metal Projektör "Ampullü"	Siyah 73,50

## IP65 MP 250W-400W Kafesli Simetrik Projektör

Tablo 167

ÜRÜN KODU	KOLİ EBADİ (mm)	KOLİ AĞIR (Kg)	KOLİ ADEDİ	CİNSİ	FİYATI (USD)
375 760 400 K	480 x 450 x 450	15,00	3	250W-400W Projektör/Kafesli Boş	Siyah 49,10
375 762 250 K	480 x 450 x 450	22,00	3	250W Sodyum Projektör/Kafesli	Siyah 76,00
375 763 250 K	480 x 450 x 450	22,00	3	250W Metal Projektör/Kafesli	Siyah 70,30
375 762 400 K	480 x 450 x 450	23,00	3	400W Sodyum Projektör/Kafesli	Siyah 84,50
375 763 400 K	480 x 450 x 450	23,00	3	400W Metal Projektör/Kafesli	Siyah 72,40

## IP65 MP 250W-400W Kafesli Simetrik Projektör "Ampullü"

Tablo 168

ÜRÜN KODU	KOLİ EBADİ (mm)	KOLİ AĞIR (Kg)	KOLİ ADEDİ	CİNSİ	FİYATI (USD)
375 760 250 KA	480 x 450 x 450	23,00	3	250W Metal Projektör/Kafesli "Ampullü"	Siyah 79,80
375 763 400 KA	480 x 450 x 450	23,00	3	400W Metal Projektör/Kafesli "Ampullü"	Siyah 81,90







## IP65 AS 250W-400W Asimetrik Projektör

Tablo 169

ÜRÜN KODU	KOLİ EBADİ (mm)	KOLİ AĞIR (Kg)	KOLİ ADEDİ	CİNSİ	FİYATI (USD)
375 760 401	525 x 180 x 430	8,00	1	250W-400W Projektör/Asimetrik Boş Siyah	98,30
375 762 251	525 x 180 x 430	11,50	1	250W Sodyum Projektör/Asimetrik Siyah	125,30
375 763 251	525 x 180 x 430	11,50	1	250W Metal Projektör/Asimetrik Siyah	119,50
375 762 401	525 x 180 x 430	12,00	1	400W Sodyum Projektör/Asimetrik Siyah	133,70
375 763 401	525 x 180 x 430	12,00	1	400W Metal Projektör/Asimetrik Siyah	121,60



Kod: 375 763 401

## IP65 MP 1000W Simetrik Projektör

Tablo 170

ÜRÜN KODU	KOLİ EBADİ (mm)	KOLİ AĞIR (Kg)	KOLİ ADEDİ	CİNSİ	FİYATI (USD)
375 760 001	525 x 525 x 215	8,20	1	1000W Projektör/Simetrik Boş Siyah	113,00
375 762 001	525 x 525 x 215	16,50	1	1000W Sodyum Projektör/Simetrik Siyah	257,00
375 763 001	525 x 525 x 215	16,00	1	1000W Metal Projektör/Simetrik Siyah	218,00



Made in Turkey

Kod: 375 763 001

## IP65 MP 1000W Simetrik Projektör "Ampullü"

Tablo 171

ÜRÜN KODU	KOLİ EBADİ (mm)	KOLİ AĞIR (Kg)	KOLİ ADEDİ	CİNSİ	FİYATI (USD)
375 763 001 A	525 x 525 x 215	8,2	1	1000W Metal Projektör/Simetrik "Ampullü" Siyah	258,00

## IP65 AS 1000W Asimetrik Projektör

Tablo 172

ÜRÜN KODU	KOLİ EBADİ (mm)	KOLİ AĞIR (Kg)	KOLİ ADEDİ	CİNSİ	FİYATI (USD)
375 760 011	700 x 645 x 225	14,00	1	1000W Projektör/Asimetrik Boş Siyah	280,00
375 762 011	700 x 645 x 225	22,50	1	1000W Sodyum Projektör/Asimetrik Siyah	424,00
375 763 011	700 x 645 x 225	22,00	1	1000W Metal Projektör/Asimetrik Siyah	385,00



Kod: 375 763 011

## IP65 MK 2000W Kare Projektör

Tablo 173

ÜRÜN KODU	KOLİ EBADİ (mm)	KOLİ AĞIR (Kg)	KOLİ ADEDİ	CİNSİ	FİYATI (USD)
375 760 002	640 x 530 x 310	14,00	1	2000W Projektör Boş Siyah	278,90
375 722 002	640 x 530 x 310	26,00	1	2000W Sodyum Projektör Sac Kutulu Siyah	531,90
375 723 002	640 x 530 x 310	26,00	1	2000W Metal Projektör Sac Kutulu Siyah	531,90
375 762 002	640 x 530 x 310	26,00	1	2000W Sodyum Projektör Alm. IP65 Kutulu Siyah	563,40
375 763 002	640 x 530 x 310	26,00	1	2000W Metal Projektör Alm. IP65 Kutulu Siyah	563,40



Kod: 375 763 002

# DEŞARJ LAMBALI PROJEKTÖRLER

## IP65 MY 2000W Oval Projektör

Tablo 174

ÜRÜN KODU	KOLİ EBADI (mm)	KOLİ AĞIR. (Kg)	KOLİ ADEDİ	CİNSİ	FİYATI (USD)
375 760 012	600 x 590 x 300	13,00	1	2000W Projektör Boş	Siyah-Gri 531,50
375 722 012	600 x 590 x 300	25,00	1	2000W Sodyum Projektör Sac Kutulu	Siyah-Gri 784,50
375 723 012	600 x 590 x 300	25,00	1	2000W Metal Projektör Sac Kutulu	Siyah-Gri 784,50
375 762 012	600 x 590 x 300	25,00	1	2000W Sodyum Projektör Alm. IP65 Kutulu	Siyah-Gri 816,00
375 763 012	600 x 590 x 300	25,00	1	2000W Metal Projektör Alm. IP 65 Kutulu	Siyah-Gri 816,00



Kod: 375 723 012

## Balast Kutuları

Tablo 115

ÜRÜN KODU	KOLİ EBADI (mm)	KOLİ AĞIR. (Kg)	KOLİ ADEDİ	CİNSİ	FİYATI (USD)
995 920 002	380 x 300 x 20	2,50	1	1000/2000W Projektör IP20 Sac Balast Kutusu	26,60
995 960 002	380 x 300 x 20	3,00	1	1000/2000W Projektör Alm. IP65 Balast Kutusu	58,00



Kod: 995 960 002



ISO 9001



CE

doğan d-lite d-tech d-led

KOLAYLIK ELEKTRİK A.Ş.'nin Tescilli Markasıdır.

www.doganelectric.com

47

# ACIL YÖNLENDİRME ARMATÜRLERİ

## Acil Yönlendirme Armatürü Pleksi 6 LED'li

Tablo 176

ÜRÜN KODU	KOLİ EBADI (mm)	KOLİ AĞIR. (Kg)	KOLİ ADEDİ	CİNSİ	FİYATI (USD)
352 127 001	408 x 282 x 230	8,00	10	Acilde Tek Yüzlü 1,5-3 Saat Sıva Üstü	27,50
352 127 002	408 x 282 x 230	12,00	10	Acilde Tek Yüzlü 1,5-3 Saat Sıva Altı	43,70
352 127 003	408 x 282 x 230	8,00	10	Acilde Tek Yüzlü 1,5-3 Saat S.Ü. Özel Piktogram	41,50
352 127 004	408 x 282 x 230	12,00	10	Acilde Tek Yüzlü 1,5-3 Saat S.A. Özel Piktogram	57,70



Kod: 352 127 001

## Acil Yönlendirme Armatürü Alüminyum Çerçevesi Askı Zincirli

Tablo 177

ÜRÜN KODU	KOLİ EBADI (mm)	KOLİ AĞIR. (Kg)	KOLİ ADEDİ	CİNSİ	FİYATI (USD)
353 127 001	380 x 350 x 130	9,00	10	Acilde Alüminyum Eloksallı Armatür "Çıkış"	15,20
353 127 002	380 x 350 x 130	9,00	10	Sürekli Alüminyum Eloksallı Armatür "Çıkış"	15,20



Kod: 353 127 002

## Acil Yönlendirme Armatürü Alüminyum Çerçevesi Askı Zincirli

Tablo 178

ÜRÜN KODU	KOLİ EBADI (mm)	KOLİ AĞIR. (Kg)	KOLİ ADEDİ	CİNSİ	FİYATI (USD)
353 127 003	380 x 350 x 130	9,00	10	Acilde Alüminyum Eloksallı Armatür "Exit"	15,20
353 127 004	380 x 350 x 130	9,00	10	Sürekli Alüminyum Eloksallı Armatür "Exit"	15,20



Kod: 353 127 001

## Acil Aydınlatma Armatürü "Etanj Tipi"

Tablo 179

ÜRÜN KODU	KOLİ EBADI (mm)	KOLİ AĞIR. (Kg)	KOLİ ADEDİ	CİNSİ	FİYATI (USD)
354 025 108	590 x 390 x 195	12,00	10	Acilde Tek Yüzlü 1x8W Armatür	46,70
354 025 111	590 x 390 x 195	12,00	10	Acilde Tek Yüzlü 1x8W Armatür "Çıkış"	50,00
354 025 118	590 x 390 x 195	12,00	10	Acilde Tek Yüzlü 1x8W Armatür "Exit"	50,00
354 025 109	590 x 390 x 195	12,00	10	Acilde Tek Yüzlü 1x8W Armatür Sıva Altı	66,00
354 025 208	590 x 390 x 195	12,00	10	Acilde Tek Yüzlü LED'li Armatür	45,50
354 025 211	590 x 390 x 195	12,00	10	Acilde Tek Yüzlü LED'li Armatür "Çıkış"	48,80
354 025 218	590 x 390 x 195	12,00	10	Acilde Tek Yüzlü LED'li Armatür "Exit"	48,80
354 025 209	590 x 390 x 195	12,00	10	Acilde Tek Yüzlü LED'li Armatür Sıva Altı	64,80



Kod: 354 025 108



Kod: 354 025 211

## Acil Aydınlatma Armatürü "LED'li"

Tablo 180

ÜRÜN KODU	KOLİ EBADI (mm)	KOLİ AĞIR. (Kg)	KOLİ ADEDİ	CİNSİ	FİYATI (USD)
355 059 201	600 x 450 x 250	12,00	1	2x1W Acilde Yanan LED'li Armatür 3 Saat	45,00
355 059 245	600 x 450 x 250	12,00	1	2x4,5W Acilde Yanan LED'li Armatür 3 Saat	70,00
355 059 219	600 x 450 x 250	12,00	1	2x9W Acilde Yanan LED'li Armatür 3 Saat	85,00



Kod: 355 059 219

## Acil Aydınlatma Armatürü "Halojen Ampullü"

Tablo 181

ÜRÜN KODU	KOLİ EBADI (mm)	KOLİ AĞIR. (Kg)	KOLİ ADEDİ	CİNSİ	FİYATI (TL)
355 059 320	600 x 400 x 200	10,00	1	1x20W Acilde Yanan	3 Saat 621,00
355 059 620	600 x 400 x 200	10,00	1	1x20W Acilde Yanan	6 Saat 693,00
355 059 155	600 x 400 x 200	10,00	1	1x55W Acilde Yanan	1 Saat 621,00
355 059 255	600 x 400 x 200	10,00	1	1x55W Acilde Yanan	2,5 Saat 693,00
355 059 322	600 x 400 x 200	14,00	1	2x20W Acilde Yanan	3 Saat 780,00
355 059 622	600 x 400 x 200	14,00	1	2x20W Acilde Yanan	6 Saat 1011,00
355 059 125	600 x 400 x 200	14,00	1	2x55W Acilde Yanan	1 Saat 780,00
355 059 325	600 x 400 x 200	14,00	1	2x55W Acilde Yanan	3 Saat 1011,00



Kod: 355 059 325



## ÖZEL PİKTOGRAMLAR

							
01	02	03	04	05	06	07	08
							
09	10	11	12	13	14	15	16
							
17	18	19	20	21	22	23	24
							
25	26	27	28	29	30	31	32
							
33	34	35	36	37	38	39	40
							
41	42	43	44	45	46	47	48
							
49	50	51	52	53	54	55	
							



**d-led**



# LED PANEL ARMATÜRLER

## LED Panel Armatür "Kare"

Tablo 182

ÜRÜN KODU	KOLİ EBADİ (mm)	KOLİ AĞIR (Kg)	KOLİ ADEDİ	CİNSİ	FİYATI (USD)
362 127 040 B	670 x 680 x 210	21,00	5	600x600mm LED Panel Arm. 6500K S.A. Beyaz Işık	82,00
362 127 040 S	670 x 680 x 210	21,00	5	600x600mm LED Panel Arm. 3500K S.A. Sarı Işık	82,00
363 127 040 B	670 x 680 x 210	21,00	5	600x600mm LED Panel Arm. 6500K S.Ü. Beyaz Işık	108,20
363 127 040 S	670 x 680 x 210	21,00	5	600x600mm LED Panel Arm. 3500K S.Ü. Sarı Işık	108,20
362 127 024 B	670 x 350 x 210	15,00	5	600x300mm LED Panel Arm. 6500K S.A. Beyaz Işık	52,50
362 127 024 S	670 x 350 x 210	15,00	5	600x300mm LED Panel Arm. 3500K S.A. Sarı Işık	52,50
362 127 020 B	350 x 370 x 210	6,00	5	300x300mm LED Panel Arm. 6500K S.A. Beyaz Işık	40,00
362 127 020 S	350 x 370 x 210	6,00	5	300x300mm LED Panel Arm. 3500K S.A. Sarı Işık	40,00

## LED Panel Aparatları

Tablo 183

ÜRÜN KODU	KOLİ EBADİ (mm)	KOLİ AĞIR (Kg)	KOLİ ADEDİ	CİNSİ	FİYATI (USD)
362 127 000	410 x 300 x 245	15,00	100	Alçıpan Aparat Takımı	3,20
362 127 001	410 x 300 x 245	20,00	100	Sarkıt Tel Askı Takımı	15,50
362 127 002	670 x 680 x 470	15,00	6	600x600mm Sıva Üstü Kasa	26,20

## LED Panel Armatür Sıva Altı "Yuvarlak"

Tablo 184

ÜRÜN KODU	KOLİ EBADİ (mm)	KOLİ AĞIR (Kg)	KOLİ ADEDİ	CİNSİ	FİYATI (USD)
362 127 003 B	330 x 290 x 330	15,00	60	3" 3W LED Panel Armatür 6500K Beyaz Işık	4,16
362 127 003 S	330 x 290 x 330	15,00	60	3" 3W LED Panel Armatür 3500K Sarı Işık	4,16
362 127 006 B	420 x 340 x 170	7,00	30	4" 6W LED Panel Armatür 6500K Beyaz Işık	6,95
362 127 006 S	420 x 340 x 170	7,00	30	4" 6W LED Panel Armatür 3500K Sarı Işık	6,95
362 127 009 B	360 x 210 x 330	6,50	20	5" 9W LED Panel Armatür 6500K Beyaz Işık	10,20
362 127 009 S	360 x 210 x 330	6,50	20	5" 9W LED Panel Armatür 3500K Sarı Işık	10,20
362 127 012 B	560 x 240 x 330	12,00	30	6" 12W LED Panel Armatür 6500K Beyaz Işık	11,30
362 127 012 S	560 x 240 x 330	12,00	30	6" 12W LED Panel Armatür 3500K Sarı Işık	11,30
362 127 015 B	460 x 260 x 330	11,00	20	7" 15W LED Panel Armatür 6500K Beyaz Işık	13,10
362 127 015 S	460 x 260 x 330	11,00	20	7" 15W LED Panel Armatür 3500K Sarı Işık	13,10
362 127 018 B	580 x 300 x 330	13,00	20	8" 18W LED Panel Armatür 6500K Beyaz Işık	15,40
362 127 018 S	580 x 300 x 330	13,00	20	8" 18W LED Panel Armatür 3500K Sarı Işık	15,40

## LED Panel Armatür Sıva Üstü "Yuvarlak"

Tablo 185

ÜRÜN KODU	KOLİ EBADİ (mm)	KOLİ AĞIR (Kg)	KOLİ ADEDİ	CİNSİ	FİYATI (USD)
362 127 118 B	540 x 520 x 245	14,50	20	18W Yuvarlak LED Panel Arm. 6500K Beyaz Işık	18,20
362 127 118 S	540 x 520 x 245	14,50	20	18W Yuvarlak LED Panel Arm. 3500K Sarı Işık	18,20

## COB LED Downlight Armatür

Tablo 186

ÜRÜN KODU	KOLİ EBADİ (mm)	KOLİ AĞIR (Kg)	KOLİ ADEDİ	CİNSİ	FİYATI (USD)
364 128 005 B	470 x 380 x 390	15	100	5W COB Downlight 6500K Krom Beyaz Işık	8,50
364 128 005 S	470 x 380 x 390	15	100	5W COB Downlight 3500K Krom Sarı Işık	8,50
365 128 005 B	470 x 380 x 390	15	100	5W COB Downlight 6500K Saten Beyaz Işık	8,50
365 128 005 S	470 x 380 x 390	15	100	5W COB Downlight 3500K Saten Sarı Işık	8,50
366 128 005 B	470 x 380 x 390	15	100	5W COB Downlight 6500K Beyaz Beyaz Işık	8,50
366 128 005 S	470 x 380 x 390	15	100	5W COB Downlight 3500K Beyaz Sarı Işık	8,50



# COB LED PROJKTÖRLER



## COB LED Projektör

Tablo 187

ÜRÜN KODU	KOLİ EBADİ (mm)	KOLİ AĞIR. (Kg)	KOLİ ADEDİ	CİNSİ	FİYATI (USD)
374 768 010	265 x 255 x 505	19,00	20	10W COB LED Projektör / Kare-Gri	Beyaz Işık 18,20
374 768 010 S	265 x 255 x 505	19,00	20	10W COB LED Projektör / Kare-Gri	Sarı Işık 18,20
374 768 011	265 x 255 x 505	19,00	20	10W COB LED Projektör / Kare-Gri	Yeşil Işık 19,50
374 768 020	385 x 345 x 380	15,50	12	20W COB LED Projektör / Kare-Gri	Beyaz Işık 34,50
374 768 020 S	385 x 345 x 380	15,50	12	20W COB LED Projektör / Kare-Gri	Sarı Işık 34,50
374 768 021	385 x 345 x 380	15,50	12	20W COB LED Projektör / Kare-Gri	Yeşil Işık 35,90
374 768 030	475 x 425 x 285	15,00	8	30W COB LED Projektör / Kare-Gri	Beyaz Işık 46,00
374 768 030 S	475 x 425 x 285	15,00	8	30W COB LED Projektör / Kare-Gri	Sarı Işık 46,00
374 768 031	475 x 425 x 285	15,00	8	30W COB LED Projektör / Kare-Gri	Yeşil Işık 47,20
374 768 050	495 x 305 x 335	10,50	4	50W COB LED Projektör / Kare-Gri	Beyaz Işık 61,60
374 768 050 S	495 x 305 x 335	10,50	4	50W COB LED Projektör / Kare-Gri	Sarı Işık 61,60
374 768 070	425 x 245 x 315	12,50	2	70W COB LED Projektör / Kare-Gri	Beyaz Işık 98,60
374 768 070 S	425 x 245 x 315	12,50	2	70W COB LED Projektör / Kare-Gri	Sarı Işık 98,60
374 768 100	425 x 195 x 315	15,00	2	100W COB LED Projektör / Kare-Gri	Beyaz Işık 152,00
374 768 100 S	425 x 195 x 315	15,00	2	100W COB LED Projektör / Kare-Gri	Sarı Işık 152,00
374 768 000	590 x 400 x 280	16,00	300	COB Projektör için Bahçe Montaj Aparatı	3,15



## COB LED Portatif Projektör

Tablo 188

ÜRÜN KODU	KOLİ EBADİ (mm)	KOLİ AĞIR. (Kg)	KOLİ ADEDİ	CİNSİ	FİYATI (USD)
374 768 013	475 x 320 x 420	15,50	12	10W COB LED Portatif Projektör	Sarı-Siyah 30,80
374 768 023	465 x 255 x 345	12,00	6	20W COB LED Portatif Projektör	Sarı-Siyah 47,60
374 768 113	650 x 385 x 585	15,50	12	10W COB LED Portatif Projektör Şarjlı	Sarı-Siyah 72,80
374 768 123	505 x 455 x 330	9,00	4	20W COB LED Portatif Projektör Şarjlı	Sarı-Siyah 109,20



## COB LED Sensörlü Projektör

Tablo 189

ÜRÜN KODU	KOLİ EBADİ (mm)	KOLİ AĞIR. (Kg)	KOLİ ADEDİ	CİNSİ	FİYATI (USD)
374 768 014	375 x 255 x 210	9,00	12	10W COB LED Projektör Sensörlü	Kare Gri 32,40
374 768 024	450 x 390 x 380	17,5	12	20W COB LED Projektör Sensörlü	Kare Gri 49,00



## COB LED Ayaklı Projektör

Tablo 190

ÜRÜN KODU	KOLİ EBADİ (mm)	KOLİ AĞIR. (Kg)	KOLİ ADEDİ	CİNSİ	FİYATI (USD)
374 768 122	655 x 425 x 175	11,00	2	1x20W COB LED Ayaklı Projektör	Sarı-Siyah 74,20
374 768 222	655 x 425 x 175	16,00	2	2x20W COB LED Ayaklı Projektör	Sarı-Siyah 117,60



## COB LED Yüksek Tavan Armatürü "Tekli"

Tablo 101

ÜRÜN KODU	KOLİ EBADİ (mm)	KOLİ AĞIR (Kg)	KOLİ ADEDİ	CİNSİ	FİYATI (USD)
374 764 060	380 x 350 x 345	22,00	4	60W LED Yüksek Tavan Armatürü Tekli	299,20
374 764 080	380 x 350 x 345	22,00	4	80W LED Yüksek Tavan Armatürü Tekli	329,20
374 764 100	380 x 350 x 345	22,00	4	100W LED Yüksek Tavan Armatürü Tekli	359,20
374 764 120	380 x 350 x 345	22,00	4	120W LED Yüksek Tavan Armatürü Tekli	389,00



## COB LED Yüksek Tavan Armatürü "İkili"

Tablo 102

ÜRÜN KODU	KOLİ EBADİ (mm)	KOLİ AĞIR (Kg)	KOLİ ADEDİ	CİNSİ	FİYATI (USD)
374 765 080	350 x 255 x 165	6,00	1	80W LED Yüksek Tavan Armatürü İkili	374,00
374 765 100	350 x 255 x 165	6,00	1	100W LED Yüksek Tavan Armatürü İkili	404,00
374 765 120	350 x 255 x 165	6,00	1	120W LED Yüksek Tavan Armatürü İkili	434,00
374 765 160	350 x 255 x 165	6,00	1	160W LED Yüksek Tavan Armatürü İkili	456,40
374 765 200	350 x 255 x 165	6,00	1	200W LED Yüksek Tavan Armatürü İkili	493,80



## COB LED Yüksek Tavan Armatürü "Koridor"

Tablo 103

ÜRÜN KODU	KOLİ EBADİ (mm)	KOLİ AĞIR (Kg)	KOLİ ADEDİ	CİNSİ	FİYATI (USD)
374 766 080	400 x 285 x 170	5,00	1	80W LED Yüksek Tavan Armatürü Koridor	374,00
374 766 100	400 x 285 x 170	5,00	1	100W LED Yüksek Tavan Armatürü Koridor	403,00



## COB LED Alçak Tavan Armatürü

Tablo 104

ÜRÜN KODU	KOLİ EBADİ (mm)	KOLİ AĞIR (Kg)	KOLİ ADEDİ	CİNSİ	FİYATI (USD)
374 767 020	410 x 410 x 150	12,00	4	20W LED Alçak Tavan Armatürü	284,20
374 767 040	410 x 410 x 150	12,00	4	40W LED Alçak Tavan Armatürü	314,20
374 767 060	410 x 410 x 150	12,00	4	60W LED Alçak Tavan Armatürü	344,00
374 767 080	410 x 410 x 150	12,00	4	80W LED Alçak Tavan Armatürü	374,00

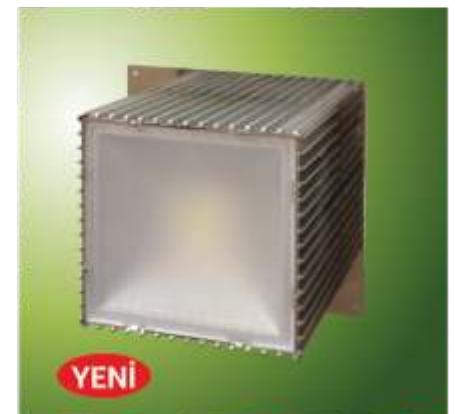



# ŞERİT LED'LER



## Şerit LED 3528 IP20

Tablo 195

ÜRÜN KODU	KOLİ EBADI (mm)	KOLİ AĞIR. (Kg)	KOLİ MIKTARI	CİNSİ		FİYATI (USD)
366 257 101	410 x 410 x 220	6,00	250 m	Şerit LED 3528 IP20	Beyaz	1,55
366 257 101 S	410 x 410 x 220	6,00	250 m	Şerit LED 3528 IP20	Sarı	1,55
366 257 101 K	410 x 410 x 220	6,00	250 m	Şerit LED 3528 IP20	Kırmızı	1,55
366 257 101 M	410 x 410 x 220	6,00	250 m	Şerit LED 3528 IP20	Mavi	1,55
366 257 101 Y	410 x 410 x 220	6,00	250 m	Şerit LED 3528 IP20	Yeşil	1,55



## Şerit LED 5050 ECO Model IP20

Tablo 196

ÜRÜN KODU	KOLİ EBADI (mm)	KOLİ AĞIR. (Kg)	KOLİ MIKTARI	CİNSİ		FİYATI (USD)
366 257 103	410 x 410 x 220	7,00	250 m	Şerit LED 5050 ECO Model IP20	Beyaz	2,35
366 257 103 S	410 x 410 x 220	7,00	250 m	Şerit LED 5050 ECO Model IP20	Sarı	2,35
366 257 103 K	410 x 410 x 220	7,00	250 m	Şerit LED 5050 ECO Model IP20	Kırmızı	2,35
366 257 103 M	410 x 410 x 220	7,00	250 m	Şerit LED 5050 ECO Model IP20	Mavi	2,35
366 257 103 Y	410 x 410 x 220	7,00	250 m	Şerit LED 5050 ECO Model IP20	Yeşil	2,35



## Şerit LED 3528 IP44

Tablo 197

ÜRÜN KODU	KOLİ EBADI (mm)	KOLİ AĞIR. (Kg)	KOLİ MIKTARI	CİNSİ		FİYATI (USD)
366 257 201	410 x 410 x 220	10,00	250 m	Şerit LED 3528 IP44	Beyaz	1,85
366 257 201 S	410 x 410 x 220	10,00	250 m	Şerit LED 3528 IP44	Sarı	1,85
366 257 201 K	410 x 410 x 220	10,00	250 m	Şerit LED 3528 IP44	Kırmızı	1,85
366 257 201 M	410 x 410 x 220	10,00	250 m	Şerit LED 3528 IP44	Mavi	1,85
366 257 201 Y	410 x 410 x 220	10,00	250 m	Şerit LED 3528 IP44	Yeşil	1,85



## Şerit LED 5050 ECO Model IP44

Tablo 198

ÜRÜN KODU	KOLİ EBADI (mm)	KOLİ AĞIR. (Kg)	KOLİ MIKTARI	CİNSİ		FİYATI (USD)
366 257 203	410 x 410 x 220	12,00	250 m	Şerit LED 5050 ECO Model IP44	Beyaz	2,85
366 257 203 S	410 x 410 x 220	12,00	250 m	Şerit LED 5050 ECO Model IP44	Sarı	2,85
366 257 203 K	410 x 410 x 220	12,00	250 m	Şerit LED 5050 ECO Model IP44	Kırmızı	2,85
366 257 203 M	410 x 410 x 220	12,00	250 m	Şerit LED 5050 ECO Model IP44	Mavi	2,85
366 257 203 Y	410 x 410 x 220	12,00	250 m	Şerit LED 5050 ECO Model IP44	Yeşil	2,85

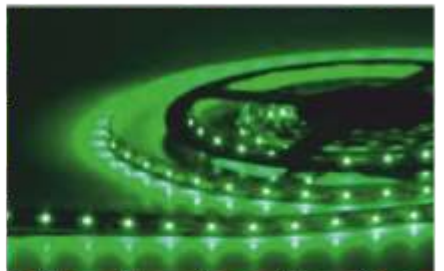

## Hortum LED 5050 ECO Model IP65

Tablo 199

ÜRÜN KODU	KOLİ EBADI (mm)	KOLİ AĞIR. (Kg)	KOLİ MIKTARI	CİNSİ		FİYATI (USD)
366 257 200 B	340 x 340 x 145	11,00	100 m	Hortum LED 5050 ECO Model IP65	Beyaz	3,70
366 257 200 S	340 x 340 x 145	11,00	100 m	Hortum LED 5050 ECO Model IP65	Sarı	3,70
366 257 200 K	340 x 340 x 145	11,00	100 m	Hortum LED 5050 ECO Model IP65	Kırmızı	3,70
366 257 200 M	340 x 340 x 145	11,00	100 m	Hortum LED 5050 ECO Model IP65	Mavi	3,70
366 257 200 Y	340 x 340 x 145	11,00	100 m	Hortum LED 5050 ECO Model IP65	Yeşil	3,70
366 257 200 R	340 x 340 x 145	11,00	100 m	Hortum LED 5050 ECO Model IP65	RGB	3,80



# LED AMPULLER

## LED Ampuller E27 Duyulu

Tablo 200

ÜRÜN KODU	KOLI EBADİ (mm)	KOLI AĞIR (Kg)	KOLI ADEDİ	CİNSİ	FİYATI (USD)
716 002 003 S	445 x 445 x 156	6,50	25	3W 6500K E27 Duyulu LED Ampul Beyaz Işık	1,80
716 002 003 W	445 x 445 x 156	6,50	25	3W 3500K E27 Duyulu LED Ampul Sarı Işık	1,80
716 002 005 S	445 x 445 x 156	6,50	25	5W 6500K E27 Duyulu LED Ampul Beyaz Işık	2,80
716 002 005 W	445 x 445 x 156	6,50	25	5W 3500K E27 Duyulu LED Ampul Sarı Işık	2,80
716 002 007 S	445 x 445 x 156	6,50	25	7W 6500K E27 Duyulu LED Ampul Beyaz Işık	3,80
716 002 007 W	445 x 445 x 156	6,50	25	7W 3500K E27 Duyulu LED Ampul Sarı Işık	3,80
716 002 009 S	445 x 445 x 156	6,50	25	9W 6500K E27 Duyulu LED Ampul Beyaz Işık	4,80
716 002 009 W	445 x 445 x 156	6,50	25	9W 3500K E27 Duyulu LED Ampul Sarı Işık	4,80
716 002 012 S	445 x 445 x 156	6,50	25	12W 6500K E27 Duyulu LED Ampul Beyaz Işık	6,80
716 002 012 W	445 x 445 x 156	6,50	25	12W 3500K E27 Duyulu LED Ampul Sarı Işık	6,80



## LED Ampuller E14 Duyulu Buji Tipi

Tablo 201

ÜRÜN KODU	KOLI EBADİ (mm)	KOLI AĞIR (Kg)	KOLI ADEDİ	CİNSİ	FİYATI (USD)
716 004 005 W	415 x 415 x 155	6,80	100	5W 3000K E14 Duyulu LED Ampul Sarı Işık	5,10
716 004 005 C	415 x 415 x 155	6,80	100	5W 4500K E14 Duyulu LED Ampul Ilık Işık	5,10
716 004 005 S	415 x 415 x 155	6,80	100	5W 6500K E14 Duyulu LED Ampul Beyaz Işık	5,10



## PCB LED

Tablo 202

ÜRÜN KODU	KOLI EBADİ (mm)	KOLI AĞIR (Kg)	KOLI MIKTARI	CİNSİ	FİYATI (USD)
366 257 114	107 x 325 x 175	13,00	200 m	14W / 1m 6500K PCB LED	4,30
366 257 214	107 x 325 x 175	13,00	200 m	14W / 1m 3500K PCB LED	4,30



## LED Güç Kaynakları

Tablo 203

ÜRÜN KODU	KOLI EBADİ (mm)	KOLI AĞIR (Kg)	KOLI ADEDİ	CİNSİ	FİYATI (USD)
713 020 012	360 x 270 x 220	11,00	200	12W IP20 LED Güç Kaynağı	9,50
713 020 024	460 x 390 x 270	16,00	100	24W IP20 LED Güç Kaynağı	14,25
713 020 036	460 x 390 x 270	17,00	75	36W IP20 LED Güç Kaynağı	23,65
713 020 060	460 x 390 x 270	14,00	36	60W IP20 LED Güç Kaynağı	29,20
713 020 120	460 x 390 x 270	16,00	36	120W IP20 LED Güç Kaynağı	41,00
713 020 150	460 x 390 x 270	16,00	28	150W IP20 LED Güç Kaynağı	45,70
713 020 200	460 x 390 x 270	16,00	24	200W IP20 LED Güç Kaynağı	59,50
713 020 240	450 x 290 x 255	20,00	30	240W IP20 LED Güç Kaynağı	66,70
713 020 300	460 x 393 x 270	19,00	24	300W IP20 LED Güç Kaynağı	71,35
713 020 360	460 x 393 x 270	20,00	24	360W IP20 LED Güç Kaynağı	78,40
713 020 400	460 x 393 x 270	20,00	20	400W IP20 LED Güç Kaynağı	82,40
713 020 500	585 x 295 x 310	18,00	12	500W IP20 LED Güç Kaynağı	141,10
713 020 600	585 x 295 x 310	19,00	12	600W IP20 LED Güç Kaynağı	160,70
713 020 700	585 x 295 x 310	20,00	12	700W IP20 LED Güç Kaynağı	171,00
713 020 800	585 x 295 x 310	20,00	10	800W IP20 LED Güç Kaynağı	192,10
713 065 001	495 x 310 x 230	20,00	15	18W IP65 LED Güç Kaynağı	24,00
713 065 002	495 x 310 x 230	20,00	15	36W IP65 LED Güç Kaynağı	34,50
713 065 003	495 x 310 x 230	20,00	15	60W IP65 LED Güç Kaynağı	62,00
713 065 004	495 x 310 x 230	20,00	15	100W IP65 LED Güç Kaynağı	98,00



# LED'Lİ DIŞ MEKAN AYDINLATMA ARMATÜRLERİ

## COB LED S3 Tipi Lensli Cadde ve Yol Aydınlatma Armatürü

Tablo 204

ÜRÜN KODU	KOLİ EBADİ (mm)	KOLİ AĞIR (Kg)	KOLİ ADEDİ	CİNSİ	FİYATI (USD)
366 129 030	570 x 290 x 290	5,30	2	1x30W S3 Tipi COB LED'li Lensli Cad. ve Sok. Arma.	98,50
366 129 050	570 x 290 x 290	5,30	2	1x50W S3 Tipi COB LED'li Lensli Cad. ve Sok. Arma.	110,50
366 130 050	730 x 290 x 290	7,30	2	2x50W S3 Tipi COB LED'li Lensli Cad. ve Sok. Arma.	204,50



## POWER LED S3 Tipi Lensli Cadde ve Yol Aydınlatma Armatürü

Tablo 205

ÜRÜN KODU	KOLİ EBADİ (mm)	KOLİ AĞIR (Kg)	KOLİ ADEDİ	CİNSİ	FİYATI (USD)
365 129 025	90 x 250 x 540	4,50	1	25W S3 Tipi POWER LED'li Lensli Cad. Arm. 3280 Lm	423,50
365 129 035	90 x 250 x 540	4,50	1	35W S3 Tipi POWER LED'li Lensli Cad. Arm. 4190 Lm	423,50
365 129 045	90 x 250 x 540	4,50	1	45W S3 Tipi POWER LED'li Lensli Cad. Arm. 5960 Lm	423,50
365 129 070	90 x 250 x 540	4,50	1	70W S3 Tipi POWER LED'li Lensli Cad. Arm. 8380 Lm	481,25
365 129 090	110 x 270 x 540,5	6,00	1	90W S3 Tipi POWER LED'li Lensli Cad. Arm. 13000 Lm	540,00



## POWER LED Wallwasher IP65

Tablo 206

ÜRÜN KODU	KOLİ EBADİ (mm)	KOLİ AĞIR (Kg)	KOLİ ADEDİ	CİNSİ	FİYATI (USD)
360 767 107	208 x 200 x 90	0,100	1	6 LED Ampullü 2700K 7W	82,20
360 767 207	208 x 200 x 90	0,100	1	6 LED Ampullü 6400K 7W	82,20
360 767 307	208 x 200 x 90	0,100	1	6 LED Ampullü 7W Kırmızı -Yeşil-Mavi-Amber	94,00
360 767 406	208 x 200 x 90	0,100	1	6 LED Ampullü RGB 6W	116,80
360 767 111	308 x 200 x 90	0,120	1	9 LED Ampullü 2700K 11W	98,90
360 767 211	308 x 200 x 90	0,120	1	9 LED Ampullü 6400K 11W	98,90
360 767 311	308 x 200 x 90	0,120	1	9 LED Ampullü 10W Kırmızı -Yeşil-Mavi-Amber	106,50
360 767 410	308 x 200 x 90	0,120	1	9 LED Ampullü RGB 10W	130,85
360 767 114	378 x 200 x 90	0,140	1	12 LED Ampullü 2700K 14W	109,80
360 767 214	378 x 200 x 90	0,140	1	12 LED Ampullü 6400K 14W	109,80
360 767 314	378 x 200 x 90	0,140	1	12 LED Ampullü 14W Kırmızı -Yeşil-Mavi-Amber	121,70
360 767 412	378 x 200 x 90	0,140	1	12 LED Ampullü RGB 12W	148,70
360 767 122	518 x 200 x 90	0,180	1	18 LED Ampullü 2700K 22W	154,00
360 767 222	518 x 200 x 90	0,180	1	18 LED Ampullü 6400K 22W	154,00
360 767 322	518 x 200 x 90	0,180	1	18 LED Ampullü 22W Kırmızı -Yeşil-Mavi-Amber	170,30
360 767 418	518 x 200 x 90	0,180	1	18 LED Ampullü RGB 18W	208,70
360 767 129	708 x 200 x 90	0,230	1	24 LED Ampullü 2700K 29W	176,30
360 767 229	708 x 200 x 90	0,230	1	24 LED Ampullü 6400K 29W	176,30
360 767 329	708 x 200 x 90	0,230	1	24 LED Ampullü 29W Kırmızı -Yeşil-Mavi-Amber	213,00
360 767 425	708 x 200 x 90	0,230	1	24 LED Ampullü RGB 25W	243,90
360 767 143	1008 x 200 x 90	0,350	1	36 LED Ampullü 2700K 43W	260,70
360 767 243	1008 x 200 x 90	0,350	1	36 LED Ampullü 6400K 43W	260,70
360 767 343	1008 x 200 x 90	0,350	1	36 LED Ampullü 43W Kırmızı -Yeşil-Mavi-Amber	313,70
360 767 438	1008 x 200 x 90	0,350	1	36 LED Ampullü RGB 38W	366,00
360 767 155	1308 x 200 x 90	0,450	1	48 LED Ampullü 2700K 55W	354,70
360 767 255	1308 x 200 x 90	0,450	1	48 LED Ampullü 6400K 55W	354,70
360 767 355	1308 x 200 x 90	0,450	1	48 LED Ampullü 55W Kırmızı -Yeşil-Mavi-Amber	426,00
360 767 450	1308 x 200 x 90	0,450	1	48 LED Ampullü RGB 50W	489,40



# Yüksek Verim Direkt LED Aydınlatma Armatürü

**doğan**<sup>®</sup>  
LED AYDINLATMA



Made in  
*Türkiye*



3500K - 6500K renk sıcaklığı opsiyonlu  
Kullanım alanları: Taş yünü, alçıpan ve clip-in tavan tiplerine uygulanabilir.  
Acil durum aydınlatma ünitesi opsiyonlu  
Kayıpsız direkt etkin aydınlatma  
Kolay bakım, uzun ömür

## Sıva Altı LED'li Difüzlü Ofis Armatürü

Tablo 207

ÜRÜN KODU	KOLİ EBADİ (mm)	KOLİ AĞIR (Kg)	KOLİ ADEDİ	CİNSİ	FİYATI (TL)
361 127 418	630 x 460 x 660	33,00	6	60x60 48W S.A. Opal Camlı LED'li Ofis Armatürü	329,90
361 127 218	630 x 460 x 660	29,00	12	60x30 24W S.A. Opal Camlı LED'li Ofis Armatürü	185,60
361 127 030	610 x 570 x 310	35,00	16	30x30 12W S.A. Opal Camlı LED'li Ofis Armatürü	113,40



## Sıva Üstü LED'li Difüzlü Ofis Armatürü

Tablo 208

ÜRÜN KODU	KOLİ EBADİ (mm)	KOLİ AĞIR (Kg)	KOLİ ADEDİ	CİNSİ	FİYATI (TL)
363 127 418	630 x 460 x 660	33,00	6	60x60 48W S.Ü. Opal Camlı LED'li Ofis Armatürü	333,00
363 127 218	630 x 460 x 660	29,00	12	60x30 24W S.Ü. Opal Camlı LED'li Ofis Armatürü	188,20
363 127 030	610 x 570 x 310	35,00	16	30x30 12W S.Ü. Opal Camlı LED'li Ofis Armatürü	125,70



## Sıva Altı LED'li Difüzlü Ofis Armatürü ECO Model

Tablo 209

ÜRÜN KODU	KOLİ EBADİ (mm)	KOLİ AĞIR (Kg)	KOLİ ADEDİ	CİNSİ	FİYATI (TL)
361 227 418	630 x 460 x 660	33,00	6	60x60 48W S.A. Opal Camlı ECO LED'li Ofis Arm.	247,50
361 227 218	630 x 460 x 660	29,00	12	60x30 24W S.A. Opal Camlı ECO LED'li Ofis Arm.	149,50



## Sıva Üstü LED'li Difüzlü Ofis Armatürü ECO Model

Tablo 210

ÜRÜN KODU	KOLİ EBADİ (mm)	KOLİ AĞIR (Kg)	KOLİ ADEDİ	CİNSİ	FİYATI (TL)
363 227 418	630 x 460 x 660	33,00	6	60x60 48W S.Ü. Opal Camlı ECO LED'li Ofis Arm.	250,60
363 227 218	630 x 460 x 660	29,00	12	60x30 24W S.Ü. Opal Camlı ECO LED'li Ofis Arm.	152,10



## Sıva Altı LED'li Difüzlü Ofis Armatürü "Acil Aydınlatma Kitli"

Tablo 211

ÜRÜN KODU	KOLİ EBADİ (mm)	KOLİ AĞIR (Kg)	KOLİ ADEDİ	CİNSİ	FİYATI (TL)
361 127 418 R	630 x 460 x 660	33,00	6	60x60 48W S.A. Opal Cam. LED'li Ofis Arm. Şarjlı	589,90
361 127 218 R	630 x 460 x 660	29,00	12	60x30 24W S.A. Opal Cam. LED'li Ofis Arm. Şarjlı	445,60
361 127 030 R	610 x 570 x 310	35,00	16	30x30 12W S.A. Opal Cam. LED'li Ofis Arm. Şarjlı	373,40



## Sıva Üstü LED'li Difüzlü Ofis Armatürü "Acil Aydınlatma Kitli"

Tablo 212

ÜRÜN KODU	KOLİ EBADİ (mm)	KOLİ AĞIR (Kg)	KOLİ ADEDİ	CİNSİ	FİYATI (TL)
363 127 418 R	630 x 460 x 660	33,00	6	60x60 48W S.Ü. Opal Cam. LED'li Ofis Arm. Şarjlı	593,00
363 127 218 R	630 x 460 x 660	29,00	12	60x30 24W S.Ü. Opal Cam. LED'li Ofis Arm. Şarjlı	448,20
363 127 030 R	610 x 570 x 310	35,00	16	30x30 12W S.Ü. Opal Cam. LED'li Ofis Arm. Şarjlı	385,70



## Sıva Altı LED'li Difüzörlü Ofis Armatürü ECO Model "Acil Aydınlatma Kitli"

Tablo 213

ÜRÜN KODU	KOLİ EBADI (mm)	KOLİ AĞIR (Kg)	KOLİ ADEDİ	CİNSİ	FİYATI (TL)
361 227 418 R	630 x 460 x 660	33,00	6	60x60 48W S.A. Opal Cam. ECO LED'li Ofis Arm. Şarjlı	507,50
361 227 218 R	630 x 460 x 660	29,00	12	60x30 24W S.A. Opal Cam. ECO LED'li Ofis Arm. Şarjlı	409,50



## Sıva Üstü LED'li Difüzörlü Ofis Armatürü ECO Model "Acil Aydınlatma Kitli"

Tablo 214

ÜRÜN KODU	KOLİ EBADI (mm)	KOLİ AĞIR (Kg)	KOLİ ADEDİ	CİNSİ	FİYATI (TL)
363 227 418 R	630 x 460 x 660	33,00	6	60x60 48W S.Ü. Opal Cam. ECO LED'li Ofis Arm.Şarjlı	510,60
363 227 218 R	630 x 460 x 660	29,00	12	60x30 24W S.Ü. Opal Cam. ECO LED'li Ofis Arm.Şarjlı	412,10



## Clip-in Tavan LED'li Difüzörlü Ofis Armatürü

Tablo 215

ÜRÜN KODU	KOLİ EBADI (mm)	KOLİ AĞIR (Kg)	KOLİ ADEDİ	CİNSİ	FİYATI (TL)
360 127 418	630 x 460 x 660	33,00	6	60x60 48W Clip-in Opal Camlı LED'li Ofis Arm.	348,80
360 127 218	630 x 460 x 660	29,00	12	60x30 24W Clip-in Opal Camlı LED'li Ofis Arm.	197,20
360 127 030	610 x 570 x 310	35,00	16	30x30 12W Clip-in Opal Camlı LED'li Ofis Arm.	115,80



## Clip-in Tavan LED'li Difüzörlü Ofis Armatürü ECO Model

Tablo 216

ÜRÜN KODU	KOLİ EBADI (mm)	KOLİ AĞIR (Kg)	KOLİ ADEDİ	CİNSİ	FİYATI (TL)
360 227 418	630 x 460 x 660	33,00	6	60x60 48W Clip-in Opal Camlı ECO LED'li Ofis Arm.	266,40
360 227 218	630 x 460 x 660	29,00	12	60x30 24W Clip-in Opal Camlı ECO LED'li Ofis Arm.	161,10



## Clip-in Tavan LED'li Difüzörlü Ofis Armatürü "Acil Aydınlatma Kitli"

Tablo 217

ÜRÜN KODU	KOLİ EBADI (mm)	KOLİ AĞIR (Kg)	KOLİ ADEDİ	CİNSİ	FİYATI (TL)
360 127 418 R	630 x 460 x 660	33,00	6	60x60 48W Clip-in Opal Cam. LED'li Ofis Arm. Şarjlı	608,80
360 127 218 R	630 x 460 x 660	29,00	12	60x30 24W Clip-in Opal Cam. LED'li Ofis Arm. Şarjlı	457,20
360 127 030 R	610 x 570 x 310	36,00	16	30x30 12W Clip-in Opal Cam. LED'li Ofis Arm. Şarjlı	375,80



## Clip-in Tavan LED'li Difüzörlü Ofis Arm. ECO Model "Acil Aydınlatma Kitli"

Tablo 218

ÜRÜN KODU	KOLİ EBADI (mm)	KOLİ AĞIR (Kg)	KOLİ ADEDİ	CİNSİ	FİYATI (TL)
360 227 418 R	630 x 460 x 660	33,00	6	60x60 48W Clip-in Opal Cam. ECO LED'li Ofis Arm.Şarjlı	526,40
360 227 218 R	630 x 460 x 660	29,00	12	60x30 24W Clip-in Opal Cam. ECO LED'li Ofis Arm.Şarjlı	421,10



# LED BAR VE LED ARMATÜRLER

## LED Bar IP40

Tablo 219

ÜRÜN KODU	KOLİ EBADİ (mm)	KOLİ AĞIR (Kg)	KOLİ ADEDİ	CİNSİ		FİYATI (USD)
366 247 104	300 x 350 x 210	3,00	10	4W LED Bar Sürücülü	2700K	31,00
366 247 204	300 x 350 x 210	3,00	10	4W LED Bar Sürücülü	6400K	31,00
366 247 304	300 x 350 x 210	3,00	10	4W LED Bar Sürücülü	RGB	33,50
366 247 107	545 x 350 x 210	4,00	10	7,5W LED Bar Sürücülü	2700K	40,00
366 247 207	545 x 350 x 210	4,00	10	7,5W LED Bar Sürücülü	6400K	40,00
366 247 307	545 x 350 x 210	4,00	10	7,5W LED Bar Sürücülü	RGB	46,50
366 247 115	1035 x 350 x 210	7,00	10	15W LED Bar Sürücülü	2700K	60,00
366 247 215	1035 x 350 x 210	7,00	10	15W LED Bar Sürücülü	6400K	60,00
366 247 315	1035 x 350 x 210	7,00	10	15W LED Bar Sürücülü	RGB	72,20



## LED Bar IP67

Tablo 220

ÜRÜN KODU	KOLİ EBADİ (mm)	KOLİ AĞIR (Kg)	KOLİ ADEDİ	CİNSİ		FİYATI (USD)
366 267 104	305 x 370 x 210	5,00	10	4W LED Bar Sürücülü	2700K	36,80
366 267 204	305 x 370 x 210	5,00	10	4W LED Bar Sürücülü	6400K	36,80
366 267 304	305 x 370 x 210	5,00	10	4W LED Bar Sürücülü	RGB	39,30
366 267 107	545 x 370 x 210	7,00	10	7,5W LED Bar Sürücülü	2700K	47,60
366 267 207	545 x 370 x 210	7,00	10	7,5W LED Bar Sürücülü	6400K	47,60
366 267 307	545 x 370 x 210	7,00	10	7,5W LED Bar Sürücülü	RGB	54,10
366 267 115	1035 x 370 x 210	13,00	10	15W LED Bar Sürücülü	2700K	73,20
366 267 215	1035 x 370 x 210	13,00	10	15W LED Bar Sürücülü	6400K	73,20
366 267 315	1035 x 370 x 210	13,00	10	15W LED Bar Sürücülü	RGB	85,40



## Plus Etanj Armatür Polikarbon Camlı IP65 'LED Tube "Ampullü"

Tablo 221

ÜRÜN KODU	KOLİ EBADİ (mm)	KOLİ AĞIR (Kg)	KOLİ ADEDİ	CİNSİ		FİYATI (USD)
322 267 109 B	690 x 360 x 420	18,50	16	1x9W 60cm LED'li Plus Etanj Armatür	6500K	23,40
322 267 109 S	690 x 360 x 420	18,50	16	1x9W 60cm LED'li Plus Etanj Armatür	3500K	23,40
322 267 209 B	690 x 360 x 420	17,00	12	2x9W 60cm LED'li Plus Etanj Armatür	6500K	32,80
322 267 209 S	690 x 360 x 420	17,00	12	2x9W 60cm LED'li Plus Etanj Armatür	3500K	32,80
322 267 118 B	1290 x 365 x 320	24,50	12	1x18W 120cm LED'li Plus Etanj Armatür	6500K	32,50
322 267 118 S	1290 x 365 x 320	24,50	12	1x18W 120cm LED'li Plus Etanj Armatür	3500K	32,50
322 267 218 B	1290 x 360 x 320	21,00	8	2x18W 120cm LED'li Plus Etanj Armatür	6500K	46,10
322 267 218 S	1290 x 360 x 320	21,00	8	2x18W 120cm LED'li Plus Etanj Armatür	3500K	46,10



## LED Tube Ampul

Tablo 222

ÜRÜN KODU	KOLİ EBADİ (mm)	KOLİ AĞIR (Kg)	KOLİ ADEDİ	CİNSİ		FİYATI (USD)
716 007 209	670 x 180 x 150	11,00	20	9W 60cm LED Tube Ampul	6500K	7,80
716 007 109	670 x 180 x 150	11,00	20	9W 60cm LED Tube Ampul	3500K	7,80
716 007 218	1270 x 180 x 150	20,00	20	18W 120cm LED Tube Ampul	6500K	11,40
716 007 118	1270 x 180 x 150	20,00	20	18W 120cm LED Tube Ampul	3500K	11,40



**Emniyetiniz için elektriği bizimle kontrol edin**





## Polyester Kofra "Klasik"

Tablo 223

ÜRÜN KODU	KOLİ EBADİ (mm)	KOLİ AĞIR (Kg)	KOLİ ADEDİ	CİNSİ	FİYATI (TL)
511 320 001	470 x 430 x 480	20,00	8	Polyester Kofra "Klasik" Boş 160A (TSE Sertifikalı)	41,40
511 320 003	470 x 430 x 480	20,00	8	Polyester Kofra "Klasik" Boş 160A	36,80
511 320 004	470 x 430 x 480	23,00	8	Polyester Kofra "Klasik" NH Polyester Altıklı	50,00
511 320 002	470 x 430 x 480	24,00	8	Polyester Kofra "Klasik" NH Porselen Altıklı	56,30
511 320 005	470 x 430 x 480	27,00	8	Polyester Kofra "Klasik" Yük Kesicili	151,80



Kod: 511 320 001

## Polyester Kofra "Oval"

Tablo 224

ÜRÜN KODU	KOLİ EBADİ (mm)	KOLİ AĞIR (Kg)	KOLİ ADEDİ	CİNSİ	FİYATI (TL)
511 320 001 V	690 x 440 x 370	20,00	12	Polyester Kofra "Oval" Boş 160A (TSE Sertifikalı)	35,70
511 320 003 V	690 x 440 x 370	20,00	12	Polyester Kofra "Oval" Boş 160A	31,20
511 320 004 V	690 x 440 x 370	23,00	12	Polyester Kofra "Oval" NH Polyester Altıklı	44,40
511 320 002 V	690 x 440 x 370	24,00	12	Polyester Kofra "Oval" NH Porselen Altıklı	50,70
511 320 005 V	690 x 440 x 370	29,50	12	Polyester Kofra "Oval" Yük Kesicili	146,20
512 320 001 V	410 x 570 x 180	22,00	1	Polyester Kofra "Oval" Boş 400A	85,70



Kod: 511 320 001 V

## Monofaze Devrekesen

Tablo 225

ÜRÜN KODU	KOLİ EBADİ (mm)	KOLİ AĞIR (Kg)	KOLİ ADEDİ	CİNSİ	FİYATI (TL)
521 320 140	460 x 435 x 330	12,00	24	Monofaze Devrekesen Polyester Altıklı	14,30
521 320 141	460 x 435 x 330	13,00	24	Monofaze Devrekesen Porselen Altıklı	16,40



Kod: 521 320 340

## Trifaze Devrekesen

Tablo 226

ÜRÜN KODU	KOLİ EBADİ (mm)	KOLİ AĞIR (Kg)	KOLİ ADEDİ	CİNSİ	FİYATI (TL)
521 320 340	460 x 435 x 330	12,00	12	Trifaze Devrekesen Polyester Altıklı	28,60
521 320 341	460 x 435 x 330	13,00	12	Trifaze Devrekesen Porselen Altıklı	34,70



Kod: 521 320 350

## Polyester Buat

Tablo 227

ÜRÜN KODU	KOLİ EBADİ (mm)	KOLİ AĞIR (Kg)	KOLİ ADEDİ	CİNSİ	FİYATI (TL)
521 320 350	330 x 450 x 330	25,00	9	Polyester Buat Kutusu	27,00





## NH 00 Sigorta Altıkları

### Polyester Altıklar

Tablo 228

ÜRÜN KODU	KOLİ EBADI (mm)	KOLİ AĞIR. (Kg)	KOLİ ADEDİ	CİNSİ	FİYATI (TL)
531 300 001	380 x 340 x 290	19,50	150	Somunlu Polyester Altık	4,40
531 300 002	380 x 340 x 290	19,00	150	Klemensli Polyester Altık	4,40
531 300 003	380 x 340 x 290	19,00	150	Klemensli Somunlu Polyester Altık	4,40

Made in



Kod: 531 300 002

Kod: 531 300 001

### Porselen Altıklar

Tablo 229

ÜRÜN KODU	KOLİ EBADI (mm)	KOLİ AĞIR. (Kg)	KOLİ ADEDİ	CİNSİ	FİYATI (TL)
532 300 001	380 x 340 x 290	26,00	135	Somunlu Porselen Altık	6,50
532 300 002	380 x 340 x 290	26,00	135	Klemensli Porselen Altık	6,50
532 300 003	380 x 340 x 290	26,00	135	Klemensli Somunlu Porselen Altık	6,50

Made in



Kod: 532 300 002

Kod: 532 300 001

## NH 00 Sigorta Buşonları

### Polyester Buşonlar

Tablo 230

ÜRÜN KODU	KOLİ EBADI (mm)	KOLİ AĞIR. (Kg)	KOLİ ADEDİ	CİNSİ	FİYATI (TL)
541 300 032	345 x 320 x 180	9,50	100	32A Polyester Sigorta Buşon	5,40
541 300 040	345 x 320 x 180	9,50	100	40A Polyester Sigorta Buşon	5,40
541 300 050	345 x 320 x 180	9,50	100	50A Polyester Sigorta Buşon	5,40
541 300 063	345 x 320 x 180	9,50	100	63A Polyester Sigorta Buşon	5,40
541 300 080	345 x 320 x 180	9,50	100	80A Polyester Sigorta Buşon	5,40
541 300 100	345 x 320 x 180	9,50	100	100A Polyester Sigorta Buşon	5,40
541 300 125	345 x 320 x 180	9,50	100	125A Polyester Sigorta Buşon	5,40
541 300 160	345 x 320 x 180	9,50	100	160A Polyester Sigorta Buşon	5,40

Made in



Kod: 541 300 080

### Porselen Buşonlar

Tablo 231

ÜRÜN KODU	KOLİ EBADI (mm)	KOLİ AĞIR. (Kg)	KOLİ ADEDİ	CİNSİ	FİYATI (TL)
542 300 032	345 x 320 x 180	15,00	100	32A Porselen Sigorta Buşon	6,90
542 300 040	345 x 320 x 180	15,00	100	40A Porselen Sigorta Buşon	6,90
542 300 050	345 x 320 x 180	15,00	100	50A Porselen Sigorta Buşon	6,90
542 300 063	345 x 320 x 180	15,00	100	63A Porselen Sigorta Buşon	6,90
542 300 080	345 x 320 x 180	15,00	100	80A Porselen Sigorta Buşon	6,90
542 300 100	345 x 320 x 180	15,00	100	100A Porselen Sigorta Buşon	6,90
542 300 125	345 x 320 x 180	15,00	100	125A Porselen Sigorta Buşon	6,90
542 300 160	345 x 320 x 180	15,00	100	160A Porselen Sigorta Buşon	6,90

## NH 00 Sigorta Ayırıcı "Yük Kesici"

Tablo 232

ÜRÜN KODU	KOLİ EBADI (mm)	KOLİ AĞIR. (Kg)	KOLİ ADEDİ	CİNSİ	FİYATI (USD)
521 320 360	505 x 365 x 430	23,50	30	NH 00 Sigorta Ayırıcı (Yük Kesici)	39,00



Kod: 521 320 360

## Küçük Fıçı İzolatörler

Tablo 233

ÜRÜN KODU	KOLİ EBADI (mm)	KOLİ AĞIR (Kg)	KOLİ ADEDİ	CİNSİ	FİYATI (TL)
551 300 011	410 x 300 x 245	27,50	1200	M5 Küçük Fıçı İzolatör İki Tarafı Cıvatalı	ITC 0,90
551 300 012	410 x 300 x 245	28,50	1200	M5 Küçük Fıçı İzolatör Tek Tarafı Cıvatalı	TTC 1,10
551 300 013	410 x 300 x 245	23,00	1200	M5 Küçük Fıçı İz. İki Tarafı Pirinç Kör Som.	ITS 1,30
551 300 014	410 x 300 x 245	29,00	1200	M6 Küçük Fıçı İzolatör İki Tarafı Cıvatalı	ITC 0,94
551 300 015	410 x 300 x 245	24,00	1200	M6 Küçük Fıçı İzolatör Tek Tarafı Cıvatalı	TTC 1,14
551 300 016	410 x 300 x 245	21,00	1200	M6 Küçük Fıçı İz. İki Tarafı Pirinç Kör Som.	ITS 1,34



## Büyük Fıçı İzolatörler

Tablo 234

ÜRÜN KODU	KOLİ EBADI (mm)	KOLİ AĞIR (Kg)	KOLİ ADEDİ	CİNSİ	FİYATI (TL)
551 300 021	410 x 300 x 245	26,50	240	M8 Büyük Fıçı İzolatör İki Tarafı Cıvatalı	ITC 1,59
551 300 022	410 x 300 x 245	24,00	240	M8 Büyük Fıçı İzolatör Tek Tarafı Cıvatalı	TTC 1,99
551 300 023	410 x 300 x 245	21,00	240	M8 Büyük Fıçı İz. İki Tarafı Pirinç Kör Somun.	ITS 2,39
551 300 024	410 x 300 x 245	27,00	240	M10 Büyük Fıçı İzolatör İki Tarafı Cıvatalı	ITC 2,12
551 300 025	410 x 300 x 245	24,00	240	M10 Büyük Fıçı İzolatör Tek Tarafı Cıvatalı	TTC 2,58
551 300 026	410 x 300 x 245	22,00	240	M10 Büyük Fıçı İz. İki Tarafı Pirinç Kör Somun.	ITS 3,04



## Küçük Konik İzolatörler

Tablo 235

ÜRÜN KODU	KOLİ EBADI (mm)	KOLİ AĞIR (Kg)	KOLİ ADEDİ	CİNSİ	FİYATI (TL)
551 300 031	410 x 300 x 245	23,50	480	M6 Küçük Konik İzolatör İki Tarafı Cıvatalı	ITC 1,10
551 300 032	410 x 300 x 245	20,50	480	M6 Küçük Konik İzolatör Tek Tarafı Cıvatalı	TTC 1,30
551 300 033	410 x 300 x 245	24,00	480	M6 Küçük Konik İz. İki Tarafı Pirinç Kör Somun.	ITS 1,50
551 300 034	410 x 300 x 245	30,00	480	M8 Küçük Konik İzolatör İki Tarafı Cıvatalı	ITC 1,30
551 300 035	410 x 300 x 245	26,50	480	M8 Küçük Konik İzolatör Tek Tarafı Cıvatalı	TTC 1,66
551 300 036	410 x 300 x 245	21,00	480	M8 Küçük Konik İz. İki Tarafı Pirinç Kör Somun.	ITS 2,02



## Orta Konik İzolatörler

Tablo 236

ÜRÜN KODU	KOLİ EBADI (mm)	KOLİ AĞIR (Kg)	KOLİ ADEDİ	CİNSİ	FİYATI (TL)
551 300 041	410 x 300 x 245	24,50	240	M8 Orta Konik İzolatör İki Tarafı Cıvatalı	ITC 1,63
551 300 042	410 x 300 x 245	23,50	240	M8 Orta Konik İzolatör Tek Tarafı Cıvatalı	TTC 2,01
551 300 043	410 x 300 x 245	21,00	240	M8 Orta Konik İz. İki Tarafı Pirinç Kör Somun.	ITS 2,39
551 300 044	410 x 300 x 245	30,00	240	M10 Orta Konik İzolatör İki Tarafı Cıvatalı	ITC 2,12
551 300 045	410 x 300 x 245	25,00	240	M10 Orta Konik İzolatör Tek Tarafı Cıvatalı	TTC 2,58
551 300 046	410 x 300 x 245	22,00	240	M10 Orta Konik İz. İki Tarafı Pirinç Kör Somun.	ITS 3,04



## Büyük Konik İzolatörler

Tablo 237

ÜRÜN KODU	KOLİ EBADI (mm)	KOLİ AĞIR (Kg)	KOLİ ADEDİ	CİNSİ	FİYATI (TL)
551 300 051	410 x 300 x 245	33,00	72	M16 Büyük Konik İz. İki Tarafı Pirinç Kör Somun.	ITS 14,50





Made in  
Turkey

## Makara İzolatörler

Tablo 238

ÜRÜN KODU	KOLİ EBADİ (mm)	KOLİ AĞIR (Kg)	KOLİ ADEDİ	CİNSİ	FİYATI (TL)
551 300 061	400 x 330 x 220	27,00	120	M8 Makara Tipi İzolatör İki Tarafı Kör Somunlu(ITS)	7,80
551 300 062	400 x 330 x 220	28,00	120	M10 Makara Tipi İz. İki Tarafı Piriç Kör Somun.(ITS)	8,60

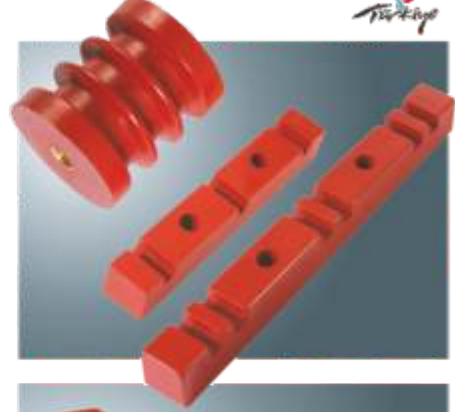

## Tarak İzolatörler

Tablo 239

ÜRÜN KODU	KOLİ EBADİ (mm)	KOLİ AĞIR (Kg)	KOLİ ADEDİ	CİNSİ	FİYATI (TL)
551 300 071	410 x 310 x 210	22,50	108	Küçük Tarak İzolatör - 3x1F	4,40
551 300 072	400 x 330 x 210	24,50	72	Büyük Tarak İzolatör - 3x2F	5,70



## Kademeli İzolatörler

Tablo 240

ÜRÜN KODU	KOLİ EBADİ (mm)	KOLİ AĞIR (Kg)	KOLİ ADEDİ	CİNSİ	FİYATI (TL)
551 300 081	410 x 300 x 245	33,00	48	Kademeli Kör Somunlu İzolatör	12,80

## Serfiller

Tablo 241

ÜRÜN KODU	KOLİ EBADİ (mm)	KOLİ AĞIR (Kg)	KOLİ ADEDİ	CİNSİ	FİYATI (TL)
551 300 091	420 x 310 x 210	6,50	100	M8 Çelik Serfil	2,40
551 300 092	420 x 310 x 210	6,50	100	M10 Çelik Serfil	2,40
551 300 093	420 x 310 x 210	6,50	100	M8 Çelik Serfil Saplama	2,60
551 300 094	420 x 310 x 210	6,50	100	M10 Çelik Serfil Saplama	2,60



# Manyetik balastlardan elektronik balastlara geçiş yaparak verimi yükseltin



Geleneksel balastlara  
karşılaştırıldığında  
**%30'a**  
varan tasarruf  
elde edin

## Özellikleri ve Avantajları

- Bekleme modu kayıpları son derece düşüktür
- (A2) Sıcak başlangıç
- Otomatik yeniden başlatma (voltaj düştükten veya lamba değiştirildikten sonra) çalıştırmayı kolaylaştırır ve lamba yenilenmesini sorunsuz hale getirir

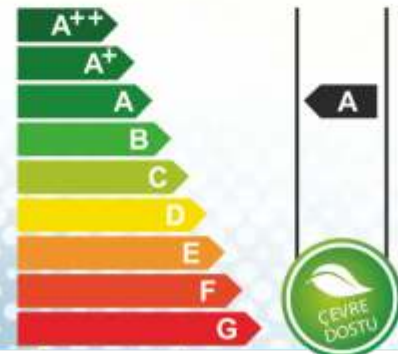



## Elektronik Balast Best T8

Tablo 242

ÜRÜN KODU	KOLİ EBADI (mm)	KOLİ AĞIR (Kg)	KOLİ ADEDİ	CİNSİ	FİYATI (USD)
713 005 032	240 x 245 x 380	7,50	100	1x32W T8 Elektronik Balast (Simit Floresan İçin)	5,00
713 005 118	240 x 245 x 380	7,50	100	1x18W T8 Elektronik Balast	3,65
713 005 218	240 x 245 x 380	7,50	100	2x18W T8 Elektronik Balast	5,10
713 005 136	240 x 245 x 380	7,50	100	1x36W T8 Elektronik Balast	3,70
713 005 236	345 x 245 x 420	8,50	100	2x36W T8 Elektronik Balast	5,40
713 005 418	270 x 215 x 185	13,50	25	4x18W T8 Elektronik Balast	9,20



Kod: 713 005 136

## Elektronik Balast D-lite T5

Tablo 243

ÜRÜN KODU	KOLİ EBADI (mm)	KOLİ AĞIR (Kg)	KOLİ ADEDİ	CİNSİ	FİYATI (USD)
713 005 128	230 x 240 x 370	7,50	100	1x28W T5 Elektronik Balast	5,70
713 005 214	230 x 240 x 370	7,50	100	2x14W T5 Elektronik Balast	9,40
713 005 228	340 x 240 x 415	8,50	100	2x28W T5 Elektronik Balast	9,60
713 005 414	270 x 215 x 185	13,50	25	4x14W T5 Elektronik Balast	16,60



Kod: 713 005 414

## Elektronik Balast A2 D-lite T8

Tablo 244

ÜRÜN KODU	KOLİ EBADI (mm)	KOLİ AĞIR (Kg)	KOLİ ADEDİ	CİNSİ	FİYATI (USD)
713 006 118	320 x 290 x 175	10,00	50	1x18W T8 Elektronik Balast A2	9,00
713 006 136	320 x 290 x 175	10,00	50	1x36W T8 Elektronik Balast A2	9,40
713 006 218	320 x 290 x 175	10,00	50	2x18W T8 Elektronik Balast A2	11,40
713 006 236	320 x 290 x 175	10,00	50	2x36W T8 Elektronik Balast A2	12,00
713 006 418	370 x 250 x 175	15,00	50	4x18W T8 Elektronik Balast A2	15,40



Kod: 713 006 418

## Elektronik Balast A2 Philips E Serisi T8

Tablo 245

ÜRÜN KODU	KOLİ EBADI (mm)	KOLİ AĞIR (Kg)	KOLİ ADEDİ	CİNSİ	FİYATI (USD)
713 008 118 E	320 x 290 x 175	10,00	50	1x18W T8 E Serisi A2 Philips Elektronik Balast	12,70
713 008 136 E	320 x 290 x 175	10,00	50	1x36W T8 E Serisi A2 Philips Elektronik Balast	12,70
713 008 218 E	320 x 290 x 175	10,00	50	2x18W T8 E Serisi A2 Philips Elektronik Balast	14,00
713 008 236 E	370 x 250 x 175	10,00	50	2x36W T8 E Serisi A2 Philips Elektronik Balast	14,00
713 008 418 E	370 x 250 x 175	15,00	50	4x18W T8 E Serisi A2 Philips Elektronik Balast	15,75



Kod: 713 008 218 E

## Elektronik Balast A2 Philips S Serisi T5

Tablo 246

ÜRÜN KODU	KOLİ EBADI (mm)	KOLİ AĞIR (Kg)	KOLİ ADEDİ	CİNSİ	FİYATI (USD)
713 008 114 S	320 x 290 x 175	10,00	50	1x14W T5 S Serisi A2 Philips Elektronik Balast	20,00
713 008 128 S	320 x 290 x 175	10,00	50	1x28W T5 S Serisi A2 Philips Elektronik Balast	20,00
713 008 214 S	320 x 290 x 175	10,00	50	2x14W T5 S Serisi A2 Philips Elektronik Balast	21,85
713 008 228 S	370 x 250 x 175	10,00	50	2x28W T5 S Serisi A2 Philips Elektronik Balast	21,85
713 008 414 S	370 x 250 x 175	15,00	50	4x14W T5 S Serisi A2 Philips Elektronik Balast	23,95



Kod: 713 008 228 S



## Mekanik (Manyetik) Balastlar

Tablo 247

ÜRÜN KODU	KOLİ EBADİ (mm)	KOLİ AĞIR (Kg)	KOLİ ADEDİ	CİNSİ	FİYATI (USD)
713 004 018	425 x 160 x 130	21,00	40	ECO 18W Floresan Balast	3,30
713 004 036	425 x 160 x 130	21,00	40	ECO 36W Floresan Balast	3,30
713 004 058	425 x 160 x 130	14,00	25	ECO 58W Floresan Balast	6,35
713 004 118	425 x 160 x 130	21,00	40	QLT 18W Floresan Balast	5,30
713 004 136	425 x 160 x 130	21,00	40	QLT 36W Floresan Balast	5,30
713 001 125	350 x 160 x 125	16,00	10	ECO 125W Cıva Buharlı Balast	8,50
713 001 250	350 x 160 x 125	20,00	10	ECO 250W Cıva Buharlı Balast	12,40
713 001 400	350 x 160 x 125	15,00	6	ECO 400W Cıva Buharlı Balast	20,00
713 002 070	350 x 160 x 125	16,00	10	ECO 70W Sodyum Balast	10,40
713 002 150	350 x 160 x 125	16,00	10	ECO 150W Sodyum Balast	12,90
713 002 250	350 x 160 x 125	22,00	6	ECO 250W Sodyum Balast	20,40
713 002 400	350 x 160 x 125	15,00	6	ECO 400W Sodyum Balast	28,80
713 003 070	350 x 160 x 125	16,00	10	ECO 70W Metal Balast	10,40
713 003 150	350 x 160 x 125	16,00	10	ECO 150W Metal Balast	12,90
713 003 250	350 x 160 x 125	22,00	10	ECO 250W Metal Balast	14,60
713 003 401	350 x 160 x 125	18,00	6	ECO 400W Metal Balast Uzun Tip	16,70
713 003 400	350 x 160 x 125	18,00	6	ECO 400W Metal Balast Kısa Tip	20,50
713 002 001	200 x 195 x 110	15,50	2	QLT 1000W Sodyum Balast	134,40
713 003 001	200 x 195 x 110	15,50	2	QLT 1000W Metal Balast	94,80
713 002 002	240 x 210 x 150	18,00	1	QLT 2000W Sodyum Balast	194,80
713 003 002	240 x 210 x 150	18,00	1	QLT 2000W Metal Balast	194,80



## Mekanik (Manyetik) Balast "Kitli"

Tablo 248

ÜRÜN KODU	KOLİ EBADİ (mm)	KOLİ AĞIR (Kg)	KOLİ ADEDİ	CİNSİ	FİYATI (USD)
713 003 150 Q	330 x 180 x 120	20,00	10	Q 150W Metal / Sodyum Balast 'Kitli'	18,00
713 003 250 Q	330 x 180 x 120	25,00	6	Q 250W Metal Balast 'Kitli'	19,70
713 003 401 Q	250 x 220 x 120	25,00	10	Q 400W Metal Balast 'Kitli'	21,80
713 003 001 Q	220 x 200 x 150	16,00	2	Q 1000W Metal Balast 'Kitli'	105,30
713 003 150 K	400 x 200 x 120	20,00	10	150W Isıl Kesicili Metal / Sodyum 'Kitli'	22,00
713 003 250 K	400 x 200 x 120	25,00	10	250W Isıl Kesicili Metal Balastlı 'Kitli'	24,80
713 003 401 K	250 x 250 x 120	20,00	6	400W Isıl Kesicili Metal Balastlı 'Kitli'	27,20



## Ateşleyiciler ve Acil Aydınlatma Kitleri

Tablo 249

ÜRÜN KODU	KOLİ EBADİ (mm)	KOLİ AĞIR (Kg)	KOLİ ADEDİ	CİNSİ	FİYATI (USD)
714 000 150	425 x 160 x 130	10,00	200	70-150W Ateşleyici	4,10
714 000 400	425 x 160 x 130	10,00	200	150-400W Ateşleyici	4,10
714 000 001	425 x 160 x 130	10,00	100	1000W Ateşleyici	9,50
714 000 002	425 x 160 x 130	10,00	50	2000W Ateşleyici	26,40
714 000 136	426 x 160 x 130	10,00	40	18-58W Acil Aydınlatma Kiti Pili	1 Saat 36,90
714 000 018	425 x 160 x 130	10,00	40	18-58W Acil Aydınlatma Kiti Pili	3 Saat 54,80
714 000 040	425 x 160 x 130	10,00	40	3-40W Acil Aydınlatma Kiti Pili (Led Panel)	3 Saat 95,00



## Metal Halide Ampul

Tablo 250

ÜRÜN KODU	KOLİ EBADİ (mm)	KOLİ AĞIR (Kg)	KOLİ ADEDİ	CİNSİ	FİYATI (USD)
716 001 001	440 x 440 x 180	6,00	100	150W Metal Halide Ampul R7s Duylu	9,00
716 001 002	480 x 250 x 265	5,00	50	150W Metal Halide Ampul E27 Duylu	9,00
716 001 003	450 x 340 x 350	8,00	48	250W Metal Halide Ampul E40 Duylu	9,50
716 001 004	450 x 340 x 350	9,50	48	400W Metal Halide Ampul E40 Duylu	9,50
716 001 005	410 x 355 x 320	9,00	20	1000W Metal Halide Ampul E40 Duylu	40,00
716 001 009	410 x 355 x 320	9,00	20	2000W Metal Halide Ampul E40 Duylu	150,00



# KOMPONENTLER

## Rakorlar

Tablo 251

ÜRÜN KODU	KOLİ EBADI (mm)	KOLİ AĞIR. (Kg)	KOLİ ADEDİ	CİNSİ	FİYATI (USD)
717 000 011	540 x 330 x 300	18,00	2000	PG 11 Rakor	0,19

## Starterler

Tablo 252

ÜRÜN KODU	KOLİ EBADI (mm)	KOLİ AĞIR. (Kg)	KOLİ ADEDİ	CİNSİ	FİYATI (USD)
711 000 480	560 x 450 x 185	12,50	2000	S10 - 4/80 Starter / Büyük Ampullü	0,19
711 000 422	560 x 450 x 185	12,50	2000	S2 - 4/22 Starter / Büyük Ampullü	0,24

## Makaronlar

Tablo 253

ÜRÜN KODU	CİNSİ	FİYATI (USD)/M
906 002 004	4mm Makaron	0,18
906 002 005	5mm Makaron	0,25
906 002 007	7mm Makaron	0,35

## Floresan Duy ve Starter Yuvaları

Tablo 254

ÜRÜN KODU	CİNSİ	FİYATI (USD)
712 000 001	Etanj Floresan Duy (Tek) T5	0,20
712 000 002	Floresan Duy (Tek) T8	0,15
712 000 003	Kovan Tipi Starter Yuvası	0,12
712 000 004	4x14 Ofis Tipi Floresan Yaylı Duy T5 (Tek)	0,20
712 000 013	4x14 Ofis Tipi Floresan Duy T5 (Tek)	0,20
712 000 005	4x18 Ofis Tipi Floresan Yaylı Duy (Tek)	0,15
712 000 012	4x18 Ofis Tipi Floresan Duy (Tek)	0,15
712 000 006	4x18 Ofis Tipi Starter Yuvası	0,10
712 000 007	TMS Tipi Tekli Duy	0,20
712 000 008	TMS Tipi Çiftli Duy	0,35
712 000 009	TMS Tipi Çiftli Elektronik Duy	0,40
712 000 010	TMS Tipi Starter Yuvası	0,09
712 000 015	Etanj Tipi Tekli Duy	1,70
712 000 016	Etanj Tipi Çiftli Duy	3,20
712 000 011	Gemî Tipi Floresan Duy Kablolu (Tek)	0,65

## Porselen Duylar

Tablo 255

ÜRÜN KODU	KOLİ EBADI (mm)	KOLİ AĞIR. (Kg)	KOLİ ADEDİ	CİNSİ	FİYATI (USD)
716 000 027	410 x 320 x 250	23,00	400	E-27 Duy (Fe) Demir Kontakt	0,215
716 000 028	410 x 320 x 250	23,00	400	E-27 Duy (Cu) Bakır Kontakt	0,240
716 000 127	430 x 350 x 260	25,00	400	E-27 Duy (Fe) Demir Kontakt + Lamalı	0,300
716 000 128	430 x 350 x 260	25,00	400	E-27 Duy (Cu) Bakır Kontakt + Lamalı	0,325
716 000 041	340 x 340 x 320	22,00	100	E-40 Duy (Fe) Demir Kontakt	1,160
716 000 040	340 x 340 x 320	22,00	100	E-40 Duy (Cu) Bakır Kontakt	1,370
716 000 042	340 x 340 x 320	22,00	80	E-40 Duy (Cu) Bakır Kontakt + Lamalı	1,840

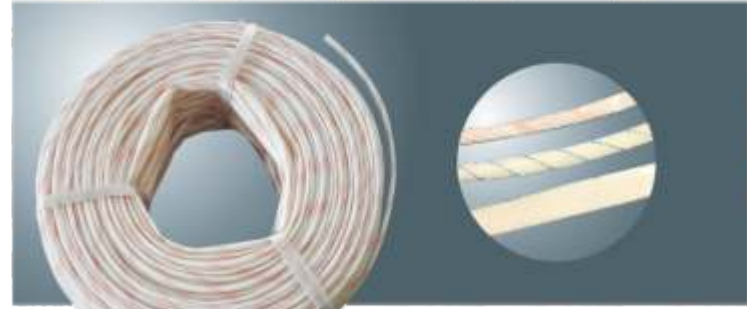





## İkili Klemensler

Tablo 256

ÜRÜN KODU	KOLİ EBADİ (mm)	KOLİ AĞIR. (Kg)	KOLİ ADEDİ	CİNSİ		FİYATI (USD)
715 000 002	380 x 280 x 300	18,50	4000	İkili Standart Klemens 6A PA	Beyaz	0,15
715 000 001	380 x 280 x 300	20,50	4000	İkili Geçme Klemens 6A PA	Beyaz	0,16

## Üçlü Klemensler

Tablo 257

ÜRÜN KODU	KOLİ EBADİ (mm)	KOLİ AĞIR. (Kg)	KOLİ ADEDİ	CİNSİ		FİYATI (USD)
715 000 003	380 x 280 x 300	18,00	2500	Üçlü Standart Klemens 6A PA	Beyaz	0,20
715 000 004	380 x 280 x 300	13,50	1500	Üçlü Geçme Klemens 6A PA	Beyaz	0,24
715 000 000	380 x 280 x 300	4,00	1000	Üçlü Basmalı Klemens 6A PA	Beyaz	0,22

## Sıralı Klemensler (12-10-6 Sıralı)

Tablo 258

ÜRÜN KODU	KOLİ EBADİ (mm)	KOLİ AĞIR. (Kg)	KOLİ ADEDİ	CİNSİ		FİYATI (USD)
715 000 005	405 x 380 x 285	25,50	900	No.1 6A 12 Sıralı Klemens PP	Beyaz	0,72
715 000 006	435 x 410 x 315	41,00	900	No.2 15A 12 Sıralı Klemens PP	Beyaz	1,16
715 000 007	470 x 335 x 235	27,50	400	No.3 30A 10 Sıralı Klemens PP	Beyaz	1,60
715 000 008	405 x 380 x 285	27,00	900	No.1 6A 12 Sıralı Klemens PA	Beyaz	0,80
715 000 009	405 x 380 x 285	27,00	900	No.1 6A 12 Sıralı Klemens PA	Kırmızı	0,80
715 000 010	405 x 380 x 285	27,00	900	No.2 15A 12 Sıralı Klemens PA	Beyaz	1,30
715 000 011	435 x 410 x 315	42,50	900	No.2 15A 12 Sıralı Klemens PA	Kırmızı	1,30
715 000 012	470 x 335 x 235	27,00	400	No.3 30A 10 Sıralı Klemens PA	Beyaz	1,80
715 000 013	470 x 335 x 235	28,50	400	No.3 30A 10 Sıralı Klemens PA	Kırmızı	1,80
715 000 014	480 x 350 x 275	33,00	400	No.4 60A 6 Sıralı Klemens PA	Beyaz	2,00
715 000 015	480 x 350 x 275	33,00	400	No.4 60A 6 Sıralı Klemens PA	Kırmızı	2,00
715 000 016	480 x 350 x 275	41,00	400	No.5 60A 6 Sıralı Klemens PA 8mm	Beyaz	2,70
715 000 017	480 x 350 x 275	41,00	400	No.5 60A 6 Sıralı Klemens PA 8mm	Kırmızı	2,70

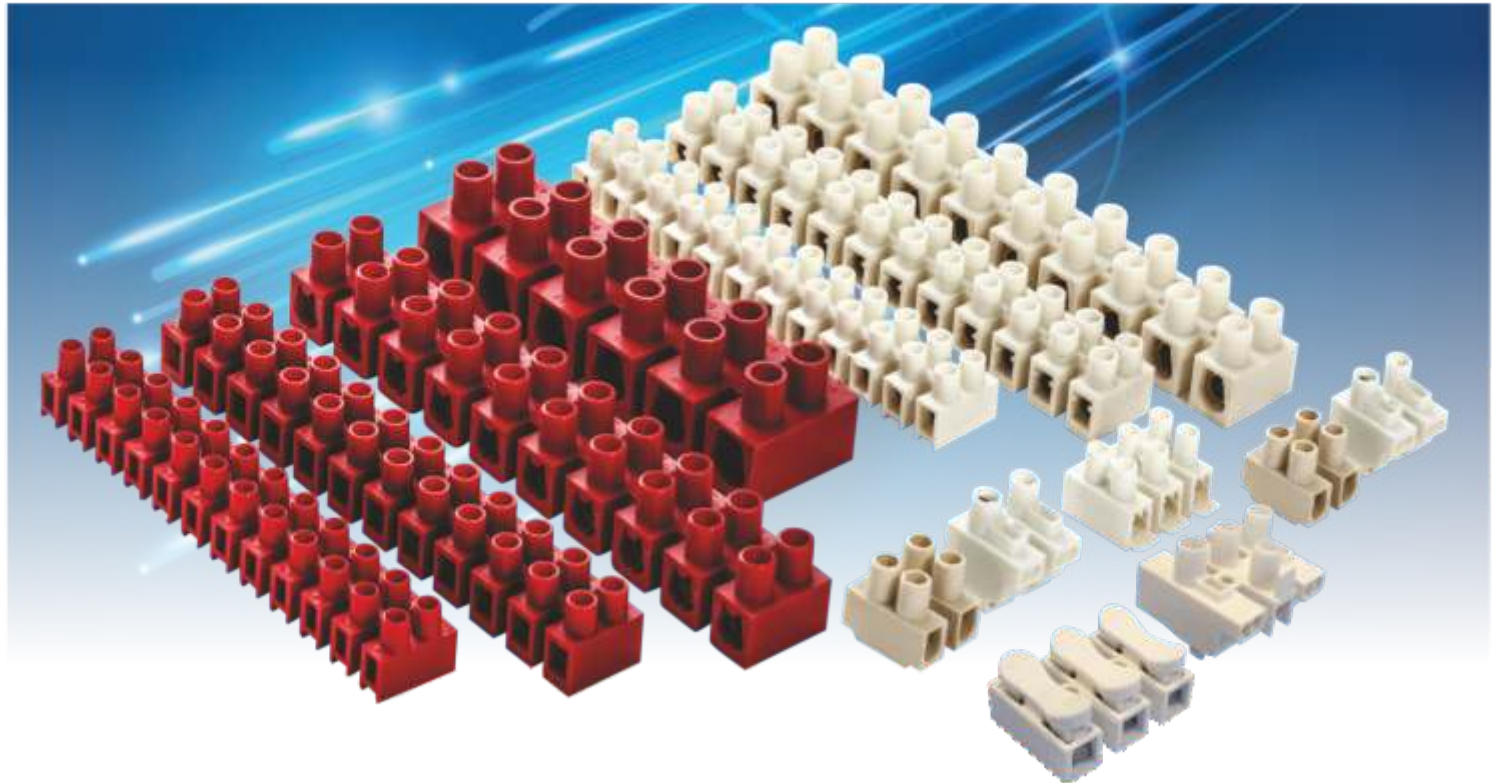

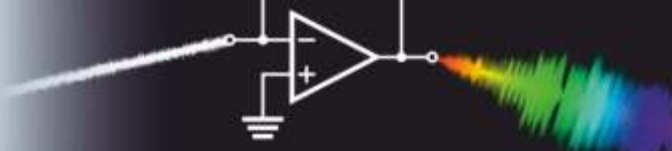

## Armatür Camları

Tablo 259

ÜRÜN KODU	CİNSİ	FİYATI (TL)
912 000 118	1x18 TSC Polistren Cam	6,80
912 000 218	2x18 TSC Polistren Cam	9,50
912 000 136	1x36 TSC Polistren Cam	11,20
912 000 236	2x36 TSC Polistren Cam	13,20
912 100 118	1x18 TSC Akriik Cam	9,20
912 100 218	2x18 TSC Akriik Cam	12,00
912 100 136	1x36 TSC Akriik Cam	15,50
912 100 236	2x36 TSC Akriik Cam	16,80
911 110 136	1x36 Polistren Cam Eco Plus	8,70
911 110 236	2x36 Polistren Cam Eco Plus	9,70
911 200 118	1x18 Polikarbon Cam Plus	9,20
911 200 218	2x18 Polikarbon Cam Plus	11,50
911 200 136	1x36 Polikarbon Cam Plus	15,70
911 200 236	2x36 Polikarbon Cam Plus	21,00
914 110 118	1x18 Opal Cam Plus	17,20
914 110 218	2x18 Opal Cam Plus	21,50
914 110 136	1x36 Opal Cam Plus	29,70
914 110 236	2x36 Opal Cam Plus	37,00
913 200 125	S3 125W Klasik Polikarbon Cam	14,80
913 200 126	S3 125W Euro Polikarbon Cam	8,60
913 700 126	S3 125W Euro Temperli Cam	3,30
913 200 250	S3 250W Polikarbon Cam	23,00
913 100 400	S3 400W Akriik Cam	24,80



## Kondansatörler

Tablo 260

ÜRÜN KODU	CİNSİ	μF	FİYATI (TL)
961 000 118	1x18W	2,5	5,10
961 000 218	2x18W	4,5	5,80
961 000 418	4x18W	9,0	7,90
961 000 136	1x36W	4,5	5,80
961 000 236	2x36W	9,0	7,90
961 000 436	4x36W	18,0	13,20
961 000 158	1x58W	7,0	6,40
961 000 258	2x58W	14,0	11,50
961 000 070	70W Sodyum	12,0	8,80
961 000 125	125W Cıva Buharlı	10,0	8,10
961 000 150	150W Metal Halide - Sodyum	20,0	13,80
961 000 250	250W Cıva Buharlı	18,0	13,20
961 000 251	250W Metal Halide - Sodyum	32,0	19,60
961 000 400	400W Cıva Buharlı	25,0	15,60
961 000 401	400W Metal Halide	35,0	20,70
961 000 402	400W Sodyum	45,0	25,30
961 000 100	1000W Metal Halide	85,0	42,60
961 000 101	1000W Sodyum	100,0	54,00
961 000 200	2000W Metal	125,0	68,90

## Çerçevesiz Ofis Armatür Camları

Tablo 261

ÜRÜN KODU	CİNSİ	FİYATI (TL)
718 100 060	60x60cm Opal Lensli Pleksi Arm. Camı	63,60
718 200 060	60x60cm Prizmatik Lensli Pleksi Arm. Camı	47,00
718 100 030	30x30cm Opal Lensli Pleksi Arm. Camı	31,20
718 200 030	30x30cm Prizmatik Lensli Pleksi Arm. Camı	25,40



## Yedek Parçalar

Tablo 262

ÜRÜN KODU	CİNSİ	FİYATI (TL)
952 000 009	S3 Conta	0,58
952 000 010	Kofra Conta	0,58
952 000 011	S3 Boru Kelepçesi	0,54
951 000 005	Plastik Klips (Etanj-Euro S3)	0,11
952 000 005	Metal Klips (Etanj-Euro S3)	0,53
952 000 006	Plastik Köşe Koruyucu	0,16



## Hamur

Tablo 263

ÜRÜN KODU	CİNSİ	FİYATI (TL)
811 001 001	Klasik Hamur Gri	7,85
811 001 002	Klasik Hamur Kırmızı	7,85
811 001 003	Klasik Hamur Siyah	7,85
811 000 001	Katkılı Özel Hamur Gri	10,30
811 000 002	Katkılı Özel Hamur Kırmızı	10,30
811 000 003	Katkılı Özel Hamur Siyah	10,30



## İthal Yedek Parçalar

Tablo 264

ÜRÜN KODU	CİNSİ	FİYATI (USD)
718 000 001	150W Halojen Projektör Çerçevesi	1,15
718 000 002	150W Halojen Projektör Gövdesi	1,90
718 000 003	150W Halojen Projektör Camı	1,15
718 000 004	500W Halojen Projektör Çerçevesi	1,25
718 000 005	500W Halojen Projektör Gövdesi	2,50
718 000 006	500W Halojen Projektör Camı	1,40
718 000 007	1000W Halojen Projektör Çerçevesi	2,70
718 000 008	1000W Halojen Projektör Gövdesi	3,60
718 000 009	1000W Halojen Projektör Camı	2,40
718 000 010	1500W Halojen Projektör Çerçevesi	7,00
718 000 011	1500W Halojen Projektör Gövdesi	11,70
718 000 012	1500W Halojen Projektör Camı	4,00
718 000 013	150W Halojen Projektör Sensörü	13,80
718 000 014	500W Halojen Projektör Sensörü	13,80
718 000 015	150W Metal Projektör Çerçevesi	5,30
718 000 016	150W Metal Projektör Gövdesi	10,50
718 000 017	150W Metal Projektör Camı	3,50
718 000 018	400W Metal Projektör Çerçevesi	6,50
718 000 019	400W Metal Projektör Gövdesi	22,30
718 000 020	400W Metal Projektör Camı	4,50
718 000 021	400W Metal Projektör Balast Kapağı	2,80
718 000 022	1000W Metal Projektör Çerçevesi	18,50
718 000 023	1000W Metal Projektör Gövdesi	73,80
718 000 024	1000W Metal Projektör Camı	17,80
718 000 025	1000W Metal Projektör Balast Kapağı	4,50
718 000 026	2000W Metal Projektör Camı Alman Malı	222,70
718 000 027	LED'li Sensörlü Armatür Camı	5,30
718 000 028	Sensörlü Armatür Camı	2,40

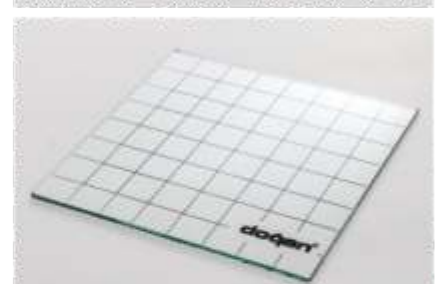

## BAYINDIRLIK BAKANLIĞI - YAPI İŞLERİ AYDINLATMA ARMATÜR TİPLERİ

TİP	ŞEKLİ	ADI	TİP	ŞEKLİ	ADI	TİP	ŞEKLİ	ADI
A		TIJLI ARMATÜR 25-200W	J <sub>3</sub>		GÖMME NOKTASAL IŞIK N. AMPÜL 25-200W	S <sub>1</sub>		PETEKLİ FL. ARMATÜR 2X40W
B <sub>1</sub>		TAVAN ARMATÜR 25-200W	J <sub>4</sub>		GÖMME NOKTASAL IŞIK AYNALI AMPÜL 25-200W	S <sub>2</sub>		PETEKLİ (GÖMME) 2X40W
B <sub>2</sub>		SÜRGÜLÜ TAVAN ARMATÜR 25-200W	K		SIVA ALTI, ARMATÜR 15W	T <sub>1</sub>		PLEXİGALS FL. ARM.
C		PORSELEN KAİDELI ARMATÜR 25-200W	L		ETANJ ARMATÜR 25-200W	T <sub>2</sub>		PLEXİGALS FL. ARM. (GÖMME)
E		ÇELİK TEL KAFESLİ ETANJ ARMATÜR 25-200W	M		GİRİLMEZ ARMATÜR 25-200W	U		ETANJ FL. ARM.
F		KOLLU HARİCİ ARMATÜR	N		AVİZE 25-200W	V <sub>1</sub>		YUVARLAK 32W
G		ÇİT DUYLU TIJLI ARMATÜR 15-200W	O		APLİK	V <sub>2</sub>		YUVARLAK (GÖMME)
H		ATÖLYE ARMATÜRÜ 125/250/400W	P <sub>1</sub>		BANT TİPİ FL. ARM. STANDART	V <sub>3</sub>		YUVARLAK (PETEKLI)
I		ÇİFT DUYLU TAVAN ARMATÜRÜ 25-200W	P <sub>2</sub>		BANT TİPİ (GÖMME)	SL		YOL AYD. ARM. 125/250/400 2X20/2X40/90W
J <sub>1</sub>		ASMA TAVAN ARMATÜRÜ 25-200W	R <sub>1</sub>		ENDÜSTRİYEL TİP REFLEKTÖRLÜ FL. ARM.	SS <sub>2</sub>		SPOR S. DAH. AYD. ARM. 125/250/400W
J <sub>2</sub>		ÇIPLAK AMPÜLLÜ ARMATÜR	R <sub>2</sub>		ENDÜSTRİYEL TİP REFLEKTÖRLÜ FL. ARM.	RR		DONANMA PROJEKTÖRÜ

### S<sub>2</sub> SERİSİ

ATY - 1	4x18	T.P.
ATY - 2	4x18	Ç.P.
ATY - 3	4x18	Louvre Petek
ATY - 4	4x18	Prizmatik Lensli
ATY - 5	1x18	T.P.
ATY - 6	1x18	Ç.P.
ATY - 7	2x18	T.P.
ATY - 8	2x18	Ç.P.
ATY - 9	1x36	T.P.
ATY - 10	1x36	Ç.P.
ATY - 11	2x36	T.P.
ATY - 12	2x36	Ç.P.
ALT - 1	1x18	Lamel Tavan Arm.
ALT - 3	1x36	Lamel Tavan Arm.

## REFERANSLAR

- Kaşmir Göl Evleri ve Sosyal Tesis Projesi
- Ereğli Kızılca İlköğretim Okulu
- Toki Kızılırmak İlköğretim Okulu
- Toki Korkuteli 300 Yataklı Öğrenci Yurdu
- Tm Teiaş 154kv Trafo Merkezi
- Arad Industrial Hall
- Ariana Caddesi Yol Aydınlatma Projesi
- Polis Kolejleri ve Akademisi
- 4 Katlı 40 Daireli 8 adet Modern Konutlar
- Bakü Şehri Yasamal Rayon Mahkemesi
- Respublikası Maliye Nazirliği
- Ulus İmam Hatip İlköğretim Okulu
- Kumluca İmam Hatip Okul Projesi
- 300 Yataklı Yurt
- Batum Cadde ve Yol Aydınlatma Projeleri
- Bucuresti Sport Hall
- Ahmet Çabuk İlköğretim Okulu
- İnegöl Yenice Halıpaşa Tesisleri
- İnegöl Edebey İlköğretim Okulu
- Hamitler Mh. Spor Tesisleri
- Gazipaşa Zeliha Tuncer İlköğretim Okulu
- Göynük Aşçılık Meslek Yüksek Okulu
- İnegöl Trafo Merkezi
- Buski Mudanya Tesisleri
- Buski Kestel Tesisleri
- İnegöl Hamidiye İlköğretim Okulu
- İnegöl Alanyurt Anaokulu
- Akçağlayan İmam Hatip Lisesi
- Uludağ Üniversitesi Kapalı Spor Salonu
- Gemlik Cumhuriyet İlköğretim Okulu
- Orhangazi Endüstri Meslek Lisesi
- Karacabey Şehit Bahadır İlköğretim Okulu
- İnegöl Alanyurt İlköğretim Okulu
- Kestel Kız Teknik Lisesi Spor Salonu
- Ergin Ağaç Ticaret Meslek Lisesi Kapalı Spor Salonu
- Constantine Caddesi ve Yol Aydınlatma Projesi
- Biga Hükümet Sarayı
- Toki Karatelli İlköğretim Okulu
- Şaban Özü Endüstri Meslek Lisesi
- Dambovita Sport Hall
- Toki 24 Derslik İmam Hatip Lisesi ve 200 Yataklı Yurt
- Işık Koleji
- Ilıç Hes Aydınlatma Projesi
- Floresti Sport Hall
- Gaziantep Trafo Merkezi
- Gence Şehir Mahkemesi
- Alan Yurt İlköğretim Okulu
- ASC Siège Ski Rossignol
- Halkalı Bilfen Kolejleri
- Kocasinan Belediye Binası
- Ergin Ağaç Ticaret Meslek Lisesi
- Ali Rıza Bey İlköğretim Okulu
- İl Özel İdaresi Gürpınar İlköğretim Okulu
- İmkb Kavaklı Meslek Lisesi ve Matbaa Binası
- Alibeyköy Ahi Evren İlköğretim Okulu
- Sultangazi Turizm Otelcilik ve Meslek Yüksek Okulu
- Avcılar Ambarlı İlköğretim Okulu
- İbrahim Sargıt İlköğretim Okulu
- Tüccar Sanayiciler İlköğretim Okulu
- Pendik Belediyesi Süluntepe Spor Kompleksi
- Sarıyer Deniz Komutanlığı
- İl Özel İdaresi Sultangazi Turizm Otelcilik Uygulama Binası

ANKARA  
ANKARA  
ANKARA  
ALANYA  
ALANYA

ROMANYA / ARAD

TUNUS / ARIANA

TÜRKMENİSTAN / AŞGABAT

TÜRKMENİSTAN / AŞGABAT

AZERBAIJAN / BAKÜ

AZERBAIJAN / BAKÜ

BARTIN

BARTIN

BATMAN

GÜRCİSTAN / BATUM

ROMANYA / BUCURESTI

BURSA

BURSA

BURSA

BURSA

BURSA

BURSA

BURSA

BURSA

BURSA

BURSA

BURSA

BURSA

BURSA

BURSA

BURSA

BURSA

BURSA

BURSA

BURSA

BURSA

CEZAYİR / CONSTANTINE

ÇANAKKALE

ÇANKIRI

ÇANKIRI

ROMANYA / DAMBOVITA

DİYARBAKIR

KUZEY IRAK / ERBİL

ERZİNCAN

ROMANYA / FLORESTI

GAZİANTEP

AZERBAIJAN / GENCE

İNEGÖL

FRANCE / ISERE

İSTANBUL

İSTANBUL

İSTANBUL

İSTANBUL

İSTANBUL

İSTANBUL

İSTANBUL

İSTANBUL

İSTANBUL

İSTANBUL

İSTANBUL

İSTANBUL

İSTANBUL

İSTANBUL

## REFERANSLAR

- İl Özel İdaresi Kartal Eyüp Genç İlköğretim Okulu	İSTANBUL
- İl Özel İdaresi Avcılar Ambarlı İlköğretim Okulu	İSTANBUL
- İl Özel İdaresi İbrahim Aşkaleli İlköğretim Okulu	İSTANBUL
- Pendik Belediyesi Yüzme Havuzu ve Spor Kompleksi	İSTANBUL
- Ataköy Atletizm Spor Salonu	İSTANBUL
- Karaburun Emniyet Binası	İSTANBUL
- İl Özel İdaresi Hadımköy Konferans Salonu	İSTANBUL
- İl Özel İdaresi Sultangazi Aile Sağlığı Merkezi	İSTANBUL
- Maltepe Huzurevi	İSTANBUL
- Sancaktepe Güreş Salonu	İSTANBUL
- İTO Bulgurlu Meslek Lisesi	İSTANBUL
- Oyakkent İlköğretim Okulu	İSTANBUL
- Avcılar Yeşilkent Milli Piyango Genel Müdürlük	İSTANBUL
- Bayrampaşa Sağlıkçılar Lisesi	İSTANBUL
- Bergama Devlet Hastanesi	İZMİR
- Kaski Başkanlığı Aydınlatma Projesi	KAHRAMANMARAŞ
- Amerikan Hava Üssü	AFGANİSTAN / KANDAHAR
- Devlet Demir Yolları Aydınlatma Projesi	KAYSERİ
- 1. Komando Tugay Komutanlığı	KAYSERİ
- 2. Hava İkmal Bakım Merkezi	KAYSERİ
- Tank Bakım Merkezi	KAYSERİ
- 12. Üs Erkilet Hava İndirme	KAYSERİ
- Jandarma Bölge Komutanlığı Aydınlatma Projesi	KAYSERİ
- Devlet Dış Hastanesi	KAYSERİ
- Türk Telekom Başkanlığı	KAYSERİ
- Melikgazi Belediyesi Aydınlatma Projesi	KAYSERİ
- Erciyes Üniversitesi	KAYSERİ
- Toplum Ve Sosyal Yardımlaşma Derneği	KIRIKKALE
- Gümrük Sahası Aydınlatma Projesi	KİLİS
- Yarımca Trafo Merkezi	KOCAELİ
- Fatih Anadolu İmam Hatip Lisesi	KOCAELİ
- İl Özel İdaresi Gebze Fatih İmam Hatip Lisesi	KOCAELİ
- Kutaisi Cadde ve Yol Aydınlatma Projeleri	GÜRCİSTAN / KUTAIŞI
- ASC Circuit le Mans	FRANCE / LE MANS
- Soma Vergi Dairesi	MANİSA
- 500 Öğrenci Kapasiteli Okul, Garagum Etraby	TÜRKMENİSTAN / MORİ
- Université de Nouakchott	MORİTANYA / NOUAKCHOTT
- Bourge El-İlm Gaye Koleji	MORİTANYA / NOUAKCHOTT
- Ordu Üniversitesi Sosyal Bilimler Fakültesi	ORDU
- ASC Boutique Tour Eiffel	FRANSA / PARİS
- ASC Chez Louis Vuitton	FRANSA / PARİS
- ASC Chez Christian Dior	FRANSA / PARİS
- ASC Passerelle de Bercy	FRANSA / PARİS
- ASC Chez Hermès	FRANSA / PARİS
- ASC Stade Parc des Princes	FRANSA / PARİS
- Merkez Ana Çocuk Sağlığı Merkezi	SİVAS
- Sivas Belediyesi	SİVAS
- Devlet Demir Yolları Aydınlatma Projesi	SİVAS
- Toki Konikhan Köyü 24 Derslik Anadolu Öğretmen Lisesi	SİVAS
- Güvenç Köy İlköğretim Okulu	SİVAS
- Tren Garı Aydınlatma Projesi	SİVAS
- İmranlı Kaymakamlık Binası	SİVAS
- Anadolu Hastanesi	SİVAS
- 2014 Soçi Kış Olimpiyatları Spor Kompleksleri (154 tesis)	RUSYA / SOÇİ
- Silopi Trafo Merkezi	ŞİRNAK
- Tiflis Cadde ve Yol Aydınlatma Projeleri	GÜRCİSTAN / TİFLİS
- Ereğli Kızılcapınar İlköğretim Okulu	ZONGULDAK
- Bülent Ecevit Üniversitesi A-B-C Blok	ZONGULDAK
- Kozlu Gençlik Ve Kültür Merkezi	ZONGULDAK
- Çaycuma Perşembe Anaokulu Ve Sosyal Tesis Projesi	ZONGULDAK

KAYSERİ  
SİVAS DEVLET DEMİR YOLLARI  
KAYSERİ DEVLET DEMİR YOLLARI  
KAYSERİ 1. KOMANDO TUGAY KOMUTANLIĞI  
KAYSERİ 2. HAVA İKMAL BAKIM MERKEZİ  
KAYSERİ TANK BAKIM MERKEZİ  
KAYSERİ 12. ÜS ERKİLET HAVA İNDİRME  
KAYSERİ JANDARMA BÖLGE KOMUTANLIĞI  
KAYSERİ DEVLET DİŞ HASTANESİ  
TÜRK TELEKOM BAŞKANLIĞI  
KAYSERİ DEVLET DİŞ HASTANESİ  
TÜRK TELEKOM BAŞKANLIĞI  
KAYSERİ DEVLET DİŞ HASTANESİ  
TÜRK TELEKOM BAŞKANLIĞI  
KAYSERİ DEVLET DİŞ HASTANESİ  
TÜRK TELEKOM BAŞKANLIĞI



# SERTİFİKALAR



**TÜRKİYE'NİN HER YERİNE TESLİMAT**

**BİZDEN**



**d doçan®**



**d doqan**<sup>®</sup>

[www.doganelectric.com](http://www.doganelectric.com)

